



Explora

JOURNEYS

乗船のご案内

ご出発前に

必要書類について

- ・有効なパスポートと査証
パスポートは下船日時点で6ヶ月以上の残存期間が必要です。
乗船予定の寄港地全てで求められる必要書類（査証や予防接種証明など）の取得はお客様の責任となります。
- ・海外旅行保険
取消料、寄港地での医療費、付き添い者支援、盗難、紛失、手荷物破損などへの補償が含まれる包括保険への加入を強くお勧めします。
- ・有効なクレジットカード
船内ではアメリカンエクスプレス、ビザ、マスターカード、ダイナース、JCBカードがご利用いただけます。

服装について

船内では正装の必要はなく、エレガントリゾートカジュアルスタイルでお過ごしく下さい。

- レストランや屋内バーやラウンジご利用の際は下記の遵守にご協力ください。
- ・レストラン、屋内バーやラウンジでは、水着やバスローブの着用はご遠慮ください。

夕食時（18時以降）では記載のレストランにおいて下記の遵守にご協力ください。

- ・アンソロジー、フィルルージュ：
ショーツ、ノースリーブのTシャツ、野球帽やスポーツウェアの着用はご遠慮ください。
- ・サクラ、マーブル&Co.グリル、メッドヨットクラブ：
野球帽やスポーツウェアの着用はご遠慮ください。

船内通貨について

- ・船内をご利用になったサービスの精算はチェックイン時に登録されたクレジットカードに請求されます。ご利用の金額は室内のモニター、アプリ、ゲストサービスデスクにてご確認ください。
- ・船内の通貨はユーロまたはドルとなります。地中海/北欧はユーロ、カリブ海/近海コースでは米ドルとなります。詳細はご確認ください。
- ・下記通貨の紙幣は利用できますが、硬貨での支払い、お釣りに対応できません。

AED – Arab Emirates Dirham
AUD – Australian Dollar
BRL – Brazilian Real
CAD – Canadian Dollar
CHF – Swiss Franc
DKK – Danish Krone
GBP – British Pound
JPY – Japanese Yen
NOK – Norwegian Krone
NZD – New Zealand Dollar
SEK – Swedish Krona
USD – United States Dollar
ZAR – South African Rand

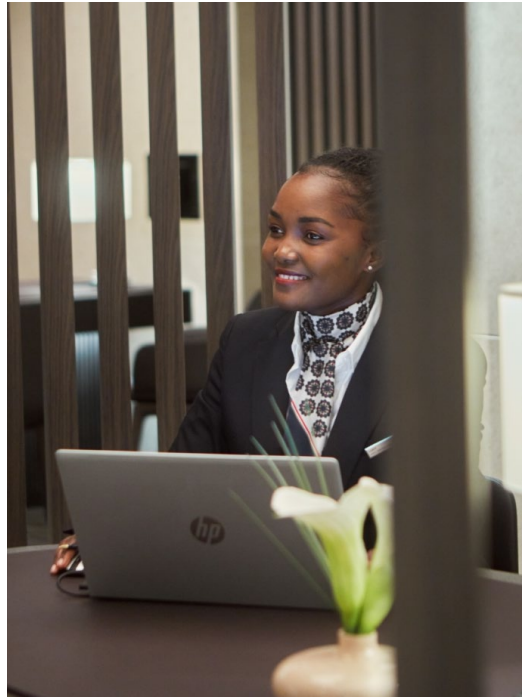

船内チップについて

- ・船内チップはジャーニー料金にあらかじめ含まれております。

電源について

- ・客室内の電圧は110V/220Vに対応しています。
- ・電源はヨーロッパ式コンセント、アメリカ式コンセント、USBとUSC各ケーブルに対応し、ベッドサイドのワイヤレス充電パッド、アダプターもご利用いただけます。
- ・電源はベッドサイドの他、デスク奥の壁面などにもございます。



アプリのご利用について

- ・アプリをダウンロードされると下記のサービスがご利用いただけます。スマートフォンをお持ちの方は、より快適な船内生活のためにアプリの利用をお勧めしております。
- ・チェックインとQRコードによる乗船券発行
- ・船内レストランのご予約(ご乗船後)
- ・寄港地の紹介、予約(ご乗船後)
- ・デイリープログラムの閲覧
- ・船上アカウント明細の閲覧、ダウンロード
- ・アイテナリー、デッキプランの閲覧 など



iPhoneを
ご利用の方



Androidを
ご利用の方

乗船当日のチェックイン手続きについて

荷物タグについて

港にてチェックイン時にお部屋番号をお申し出ください。
スタッフがお荷物に荷物タグを添付させていただきます。

お手元にご用意ください

- ・有効なパスポートと査証（ESTAなどの電子査証を含みます）
- ・印字された乗船券（予約確認書）、またはアプリで発行されたQRコード
- ・船内精算にご利用されるクレジットカード

乗船時間の目安

- ・スイートのカテゴリーにより乗船時間の目安は下記の通りとなります。

オーナーズレジデンス	12:00
オーシャンレジデンス	12:00
オーシャンペンthouse	12:30
オーシャンテラススイート	13:00
- ・上記時間後、船が港に接岸中の間は夜間も含め、いつでもチェックインが可能です。
- ・予約確認書に記載の出発時間の2時間前までに乗船手続きをお済ませください。
- ・乗船後、エンポリウムマーケットプレイス、またはご案内の場所でご提供しております。乗船後、お部屋のご用意が済むまでお待ち頂く場合がございますが、その間はお食事やカフェのサービスをお楽しみください。

乗船当日について

避難訓練

- ・国際海事法の定めに従い、ご乗船後は必ず避難訓練にご参加ください。
- ・客室内のモニターに流れる安全ビデオをご覧ください、最後にリモコンの「OK」ボタンを押してください。
- ・クルーズカード、または客室ドアに表示されたターミナル番号をご確認ください。
- ・係員の指示に従い指定のターミナルを訪れてください。
- ・待機している係員がクルーズカードのバーコードをスキャンし、避難訓練完了となります。

インターネットの接続

- ・各端末のWifi接続画面から、Explora Journeysを選択してください。
- ・表示された画面でMANAGE YOUR CONNECTIONを押下します。
- ・お名前、スイート番号を登録し、表示された画面でSTART BROWSINGより接続します。
- ・各室につき3端末まで無制限のインターネット接続がご利用いただけます。

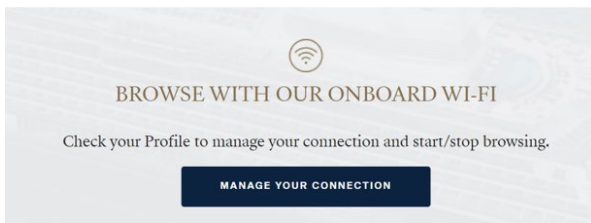

客室について

エクスプローラ I、エクスプローラ IIでは、全室オーシャンフロントのテラス付きスイートで、下記の客室カテゴリーがございます。*は、エクスプローラIIIのみに展開しています。

- ・オーシャンテラススイート (OT1~OT4、GT)
- ・オーシャンペントハウス (PH、DP、PP、GP)
- ・オーシャンレジデンス (COJ、CO1*、RR、SR、CR)
- ・オーナーズレジデンス (OR、OR2*)

チェックインされますと、スイートホスト、レジデンスホストがご挨拶に伺います。

1. お好みの飲み物をお伝えください

各客室で、お好きな種類をお選びいただく様にミニバーメニューをご用意しております。お好みのワインやスピリッツの種類をお伝えください。下記の飲み物がお楽しみいただけます。

- ・ウェルカムシャンパンボトル1本
- ・お好みのワインとスピリッツのボトル

2. カテゴリーにより、乗船時にお選びいただけるミニバーのボトル本数が異なります

- ・オーシャンテラス：ワインとスピリッツ各1本
- ・オーシャンペントハウス：ワイン1本とスピリッツ1本に加え、お好みのワインまたはスピリッツのボトル1本
- ・オーシャンレジデンスとオーナーズレジデンス：オーシャンペントハウスと同様

室内には何がありますか。

各客室では下記の備品をご利用いただけます：ダイソン製スーパーソニックヘアドライヤー、フラットスクリーンTV、ケトル、illy製コーヒーマシン、ミニバー冷蔵庫、ラップトップサイズ金庫、電話、ベッドサイドのワイヤレス充電パッド、バスローブ、スリッパ、ウォーターボトル、双眼鏡。

上記の他に、カテゴリーによる特典はありますか。

■オーシャンペントハウスをご利用のお客様：

- ・チェックイン後24時間以内の衣類無料プレスサービス
- ・チェックアウト最大48時間前までに1部屋につき1袋分のランドリーサービス（ご乗船中1回）のご利用
- ・プライベートセラーから厳選された人気の高いワインを特別価格でご提供

■オーシャンレジデンスをご利用のお客様：

上記オーシャンペントハウスの特典に加え、

- ・空港～港間もしくは空港～ホテル間の往復送迎（片道につき最大80kmまで）
ご希望の場合はお申し込みの旅行会社までお問合せください。
- ・専任ワインキュレーターによるお客様の好みにあったワインのご提案(エクスプローラーのみ)
- ・個別対応のマンツーマンフィットネスのご提供
- ・アートキュレーターによる個別対応のアートコレクションのご案内
- ・お部屋内でトレーニングにご利用いただけるテクノジムのケースキットのご提供
- ・船内レストランの特選料理を取り入れた特別インルームダイニングメニュー
- ・無制限のランドリーおよびプレスサービス
- ・優先的なお荷物のお預かりサービス
- ・乗船時にプライベートエリアにてリフレッシュメントのご用意(提供可能な場合に限る)

■オーナーズレジデンスをご利用のお客様：

上記オーシャンレジデンスの特典に加え、

- ・ザ スパ内サーマルエリアの優先アクセス
- ・ご乗船中1回に限りザ スパでの無料トリートメント
- ・ご乗船中1回に限り45分間のOcean State of Mindトリートメントのご利用
- ・ご乗船中1回に限りプライベートドライバーサービスのご利用（提供可能な場合に限る）

※各特典は予告なく変更になる場合がございます。

客室にアイロンはありますか。

保安上の理由で客室内にアイロンとアイロン台は設置しておりません。2か所の無料セルフランドリーでご利用いただける他、24時間のヴァレー/プレスサービスもごございますので客室担当のスイートホスト、レジデンスホストにご相談ください（有料の場合がございます）。

バスアメニティのブランドは何ですか。

エクスプローラ ジャーニーでは全ての客室で、Ocean State of Mind（海とのつながり）のくつろぎをお届けするために、オリジナルブランドの「マンダラブルー」をご用意しております。

TVのチャンネルは何ですか。

スマートTV情報システムにより、複数のオンデマンドとライブTVをご利用いただけます。

バトラーサービスはついてきますか。

オーナーズレジデンス、オーシャンレジデンスにお泊りの場合、レジデンスホストによる24時間のバトラーサービスをご利用いただけます。寄港地でのお食事や観光の手配など、お気軽にご相談ください。オーシャンペントハウス、テラススイートをご利用の方はスイートホストが船内のお世話いたします。

船内プログラムについて

船内プログラムは客室に配布されるニュースレター、またはアプリでご確認ください。表面に記載の主要な内容は下記をご参照ください。中/裏面ではアクティビティやイベントのスケジュール、各施設の営業時間が確認できます。

- 1 寄港地への到着時間 (例：午後12時)
- 2 帰船時間* (例：20時00分)
- 3 下船用のギャングウェイが設置されるデッキ階
- 4 寄港地滞在中に携帯が必要な書類 (パスポート、クルーズカードなど) **
- 5 シャトルバス情報(シャトルバスサービスがある港のみ)
- 6 天気予報
- 7 寄港地での緊急連絡先

*この時間に遅れますと、船長判断によりお戻りを待たず出港する場合がございますのでご注意ください

**パスポートはコピーが認められる事が多く、盗難防止のために日本からお持ちになる事をお勧めします。



ENG
EXPLORA |

IBIZA, SPAIN
SATURDAY, 2 MAY 2025



DAILY

JOURNAL

- ① ARRIVAL: 12:00
- ② ALL ABOARD: 20:00
- ③ GANGWAY: DECK 3

SUNRISE: 05:55
SUNSET: 20:47

- ⑥ WEATHER TODAY:
27°C / 81°F - SUNNY



WELCOME TO
IBIZA

Let Ibiza's magnetism draw you closer, and relax into its vibrant island essence. Explore Las Salinas salt flats, enjoy paella and sangria, meditate, and browse artful boutiques. Discover hidden fincas, pine valleys, orange groves, and lush orchards. Unwind at spas with yoga and massages, then dance all night to top DJs. Warm and easygoing, Ibiza's nature and culture offer an ageless haven for artists and free spirits.

TODAY'S

④ ESSENTIALS

REQUIRED DOCUMENTATION FOR SHORE VISITS IN IBIZA

To adhere to local regulations, all guests going ashore are kindly requested to carry a government-issued photo ID in addition to their Journey Card.

SHUTTLE SERVICE

- ⑤ For your comfort, today in Ibiza Explora Journeys offers a shuttle service that runs every 30 minutes from the port to Estacion de Formentera (Avinguda de Santa Eulària des Riu, 100A), starting 12:00 - 19:30 (last shuttle from the town). The ride is approximately 20 minutes.

⑦ PORT AGENCY INFORMATION
AGENCY NAME: VERLJO SHIPPING (IBIZA)
ADDRESS: CORONA STREET NO. 1, LOCAL 5 VILAPARC BUILDING 07800
IBIZA
PHONE: +34 971 384 212
EMAIL: IBIZA@VERLJO.ES

ダイニング

エクスプローラ ジャーニーでは料金の記載されたメニューを除き、船内のダイニング、バー、ラウンジ、カフェでの酒類を含む飲食は無料です。特別な食体験をご提供するアンソロジーでは有料のお勧めコースとワインテイastingメニューをご用意しております。一部予約制のレストランでは、営業時間内30分毎にご予約を承ります。ご希望の方はお申込みの旅行会社にお問合せいただくか、当社HPのマイアカウントもしくはご乗船後アプリにてご予約いただくか、またはデッキ5のレストラン予約デスクにお越しください。
※記載の営業時間は変更となる場合があります。当日の予定は船内プログラムをご覧ください。

エンポリウムマーケットプレイス (デッキ11)

オーダーに応じてご提供する活気あふれるオープンキッチン型のオールデイダイニングで、日替わりのインターナショナルメニューをお楽しみください。

朝食 7:00-10:00 | 昼食 12:30-14:30 | 夕食 18:30-21:00

フィルージュ (デッキ4)

エレガントな雰囲気を楽しむアラカルトの朝食とディナーをご提供するモダンフレンチ。

朝食 7:30-9:30 | 夕食 18:30-21:00

※夕食時、ショーツ、ノースリーブのTシャツ、野球帽、スポーツウェアの着用はご遠慮ください。

メッドヨットクラブ (デッキ4)

ギリシャ料理から北アフリカまで、幅広い地中海料理を楽しむカジュアルダイニング。

夕食 18:30-21:00

※夕食時、野球帽、スポーツウェアの着用はご遠慮ください。

マーブル&Co.グリル (デッキ5、予約制)

米国、日本、ヨーロッパの有名産地から仕入れられた最高級のビーフステーキや新鮮なシーフードグリルをお楽しみください。

夕食 18:30-21:00

※夕食時、野球帽、スポーツウェアの着用はご遠慮ください。

サクラ (デッキ5、夕食時予約制)

日本酒や日本製ビールと共に味わうお寿司などもあり、気軽な雰囲気味わうアジア創作料理。

昼食 12:00-13:30 | 夕食 18:30-21:00

※夕食時、野球帽、スポーツウェアの着用はご遠慮ください。

ルームサービス (内線#2389)

終日24時間、無料のルームサービスをご利用ください。

アンソロジー (デッキ5、予約制、有料)

エクスプローラ ジャーニー総料理長、フランク・ガランジェが監修。イタリア各地の最高級素材を選びすぐって使用した食の饗宴をご堪能ください。

シェフのお勧め7種のグランドコース 165ユーロ
ワインテイastingメニュー 70ユーロ

夕食 18:30-21:00

※夕食時、ショーツ、ノースリーブのTシャツ、野球帽、スポーツウェアの着用はご遠慮ください。



写真上：サクラ
写真下：アンソロジー、ホタテ貝のカネローニ

ダイニング

ショアクラブ ON 11 (デッキ11、エクスプローラⅢのみ)

海辺で過ごす気ままな夏の日々にインスパイアされた、リラックス感あふれるビーチスタイルの新しいレストラン。

営業時間は船内新聞にてご確認ください。

シェフズテーブル by Explora Journeys

(デッキ5、エクスプローラⅢのみ、予約制有料)

シェフと共に創り上げる、限定のプライベートダイニング体験。

営業時間は船内新聞にてご確認ください。



ANTHOLOGY

RICORDO DEL MARE | 海の記憶*

オシェトラロイヤルキャビア、ロブスター、グリーンアップル、スイート&サワーピネグレット
または

GAMBERO ROSSO DI MAZARA DEL VALLO | マザラデルヴァッロの赤エビ*

シチリア沿岸の赤エビ、ブッラータクリーム、トマトクーリ、レモンゼスト
または

CAPONATA PALERMITANA | パレルモ風野菜煮込み

シチリア産スイート&サワー野菜サラダ、菜食アーモンドモッツアレラ、ベルペッパークーリ
~

CANNELLONI DI CAPASANTA | ホタテ貝のカネローニ*

ホタテのカネローニ、黒トリュフ、ハーブサラダ、パルミジャーノレッジャーノの泡
または

LA MIA PRIMAVERA | 私の春

アミガサタケのサラダ、グリルアスパラガス、シチリア風アーヴェーラ産アーモンドと豆クリーム、ルッコラ
または

VITELLO TONNATO | 仔牛肉のツナソース*

仔牛のロース、ピンチョウマグロムース、ケッパー、グリーンソース、レッサティーニ産オリーブ
~

RAVIOLI ALLO SCAMPO | 赤座エビのラビオリ

ラングスティーナのラビオリ、サンマルツァーノのトマトコンソメ、セージバター
または

RISOTTO DEL COLLE DEL VENETO | ヴェネトの丘のリゾット

アクエレットロ米、早生ラディッキオ、ゴートチーズ、25年熟成「エクストラオールド」バルサミコ酢
または

SPAGHETTI ALLE VONGOLE | ボンゴレスパゲッティ

最高級ピエトロマッシ製スパゲッティ、あさり、ドライチェリートマト
~

GRANITA ALLA GRAPPA DI BOLGHERI SASSICAIA | サッシカイアグラッパの氷菓

LA MONTAGNA | 山*

ジャージー牛ひれ肉、アマローネソース、ポルチーニ茸詰めスイス産青菜、トリュフポテトサラダ
または

IL MARE | 海

地中海産シーバス、アラビカ産コーヒー豆、オリーブソース、ポテトの泡、トンカ豆
または

LA CAMPAGNA | 田園

採れたて野菜、タジャスカ産オリーブサンド、バターナッツムース、ピエモンテ産ヘーゼルナッツ
~

AGRUMI | 柑橘果実

アマルフィ産レモン、バニラグレープフルーツコンポート、タロココブラッドオレンジシャーベット
~

MILLEFOGLIE | ミルフィーユ

香ばしいキャラメルドゥ、ソフトバニラクリーム、ラズベリー
または

CANOLO SICILIANO | シチリア風カンノーロ

ブロンテ産ピスタチオ、リコッタ、チェリーのシロップ煮
または

EUFORIA DI CIOCCOLATO | チョコレートの幸せ

85%ダークチョコレートと豆腐、アマレット風味のアーモンド
~

PICCOLE DELIZIE | プチフル

食後の焼き菓子詰め合わせ

バーとラウンジ

1.	Astern Lounge	デッキ 5	16:00-深夜
2.	Astern Pool Bar	デッキ 5	10:00-19:00
3.	Atoll Bar	デッキ 10	10:00-19:00
4.	Conservatory Pool Bar	デッキ 11	10:00-21:00
5.	Crema Café	デッキ 5	7:00-19:00
6.	Explora Lounge* *アフタヌーンティ	デッキ11	10:00-深夜 16:00-17:00
7.	Gelateria & Creperie	デッキ11	12:00-17:00 (イクス ^o ローラIIのみ)
8.	Helios Bar	デッキ12	12:00-18:00
9.	Journeys Lounge	デッキ4	20:30-深夜
10.	Lobby Bar	デッキ4	10:30-23:00
11.	Malt Whisky Bar	デッキ11	17:00-深夜
12.	Cigar Humidor	デッキ11	17:00-01:00
13.	Sky Bar on 14	デッキ14	12:00-20:00
14.	The Cellar by Explora Journeys	デッキ 5	時間は船内でご確認ください (イクス ^o ローラIIIのみ)

※記載の営業時間は変更となる場合があります。当日の予定は船内プログラムをご覧ください。

プール、その他

1.	Astern Pool	デッキ 5	7:00-20:00
2.	Atoll Pool	デッキ10	7:00-20:00
3.	Conservatory Pool	デッキ11	7:00-20:45
4.	Helios Pool* *成人の方のご利用に限ります	デッキ12	7:00-20:00
5.	ワールプール	デッキ11,12,14	7:00-20:00
6.	フィットネス (屋内/屋外)	デッキ10/14	6:30-20:00
7.	Nautilus Club Teens (6歳~17歳)	デッキ11	9:00-0:00
8.	Nautilus Club Teens- 係員対応	デッキ11	時間は船内でご確認ください
9.	Nautilus Club Junior- (3歳~5歳)	デッキ11	毎日6時間 (イクス ^o ローラIIIのみ)
10.	セルフランドリー (無料)	デッキ9&10	24時間
11.	ザスパ	デッキ5	11:30-20:00

※記載の営業時間は変更となる場合があります。当日の予定は船内プログラムをご覧ください。

※屋外施設は天候状況によりご利用になれない場合がございます。

※温水プールやワールプールは原則、40°Cの設定となります。

※エクスプローラIIIでは、フィットネスはデッキ5となります。



写真左：コンサバトリールプール(エクスプローラI,II)、写真右：ロビーバー(エクスプローラI,II)

お買い物

エクスプローラ ジャーニーの船内では、ヨーロッパこだわりの匠の技や、環境保護などのコンセプトに定評のあるブランドを中心としたお土産品、ロゴ入りオリジナルグッズ、日用品を取りそろえたTHE JOURNEYと、ロレックス、カルティエ、ピアジェ、パネライ、ショパール、ブチェラッティの正規専門店でのお買い物をお楽しみいただけます。展開している店舗は客船によって異なります。

エクスプローラジャーニー船内の専門店と通常の正規店で、異なる点はありますか。
世界各国の店舗で販売されている商品と同じものを取り揃えております（店舗限定商品も含め、全てのコレクション/ラインがご利用いただけます）。ただし唯一、アフターサービスの対応が異なります。エクスプローラ ジャーニーでは税務上の制限により、お客様が船内に残した製品は必ず本土に送り返した上で再輸入する必要があり、その結果より複雑で高価な手続きが生じる不利益のため、アフターサービスの提供はできかねます。ただし、船内に予備のパーツがある場合、ブレスレットやストラップの調整や交換は可能です。

同じものを複数購入できますか。

店舗に在庫があるものはご購入いただけますが、同じものを複数購入される事や、各ブランドごとに定められた常識的な範囲を超えて大量に購入される事はご遠慮いただいております。

特定の商品について、船内の価格や在庫状況を教えてもらえますか。

エクスプローラ ジャーニーの船内通貨は、ユーロまたはドルです。ブランドごとに米国またはヨーロッパの正規基準価格に準じた値付けで、値札はユーロの価格で表示され、販売されます。乗船前に特定商品の値段や在庫状況の案内、お取り置きはできません。客船でのお買い物は免税対応となり、お客様は下船時に、居住国の条件と寄港地の輸入条件に従って手続きを取る必要があります。

ロレックスの店舗では、時計の在庫はあるのですか。

1スイートにつき、コンティジェンシー対象モデルは最大1点まで、また1スイートあたりの合計購入点数は3点までとなります。ロレックス製品の船内でのご購入は、12か月に1回のみとなります。また来店予約が必要な場合がございます。

船内で旅行用品やアメニティを買えますか

船内ではお客様が必要とされる場合に備え、厳選された旅行用品や化粧品を取りそろえております。お客様のご要望に応じて、デッキ4のTHE JOURNEYで購入が可能です。

下船手続きについて

- ・下船2～3日前にデスクサービスデスクより下船アンケートが入ります。下船当日に航空移動を予定されている場合は航空便名など、必要事項を記入してデスクに提出してください。
- ・空港までの送迎手配をご希望の方は、アンケートの所定の欄にチェックを入れてください。
- ・下船前日に荷物タグ、指定時間が入った封筒が届けられます。荷物を預ける場合は、指定時間までに手荷物をまとめ、荷物タグをつけた状態で客室前に出してください。1泊分の荷物がまとめられる携帯用バッグを別途お持ちになると便利です。
- ・下船前日に船内精算をまとめた明細書が届けられます。ご利用の内容を確認し、不明な点がある場合は必ず下船前までにゲストサービスデスクで確認してください。
- ・下船当日は朝8時までに客室を退出してください。
- ・荷物タグの色毎に下船時間が異なります。船内放送に従い、下船してください。
- ・下船後、荷物タグの色ごとに手荷物がまとめられています。取り違えない様に十分にご注意の上、ご自身の荷物をお持ちください。
- ・送迎を手配された方は、係員の指示に従い送迎車に乗車してください。

内容は2026年5月現在の情報となり予告なく変更になる場合がございます。



Explora
JOURNEYS

どうぞ、楽しいジャーニーをお過ごしください。

<https://explorajourneys.com/jp/ja>