

 MITSUI OCEAN CRUISES

# 三井オーシャンクルーズ

2026. 夏号

伝統や各地の遺産に出会い、  
美しい絶景が迫る三井オーシャンフジ 夏のクルーズへ

伝統・遺産・絶景

*Tradition*

*Heritage*

*Spectacular view*



## 輝く夏の海を舞台に広がる 特別なクルーズを

見る人の心を揺さぶる美観の数々、水平線の彼方にある歴史ある街並み、  
悠久の時の流れが紡ぎ出した大自然の造形…。

季刊誌「三井オーシャンクルーズ」では、最新情報や特典などを  
年4回にわたってみなさまにお届けいたします。

今回は、その夏号。明るい陽射しに海が輝く季節、  
いつまでも思い出に残る船旅に出かけてみませんか。

<三井オーシャンフジ>  
総トン数 / 32,477トン  
全長 / 198.15メートル  
全幅 / 25.6メートル  
客室数 / 229室  
船客定員 / 458名



# MITSUI OCEAN CRUISES

2026. 夏号

## 伝統 *Tradition*

- 東北夏祭りクルーズ ..... 5
- 日本の夏クルーズ ~阿波おどり・瀬戸内海~ ..... 6
- 夏の濟州島と南九州クルーズ ..... 7

## 遺産 *Heritage*

- 夏の唐津・宿毛クルーズ ..... 9
- 夏の九州・瀬戸内海クルーズ ..... 10
- 夏の九州・濟州島クルーズ ..... 11

## 絶景 *Spectacular view*

- 夏の中津・下関クルーズ ..... 13
- 夏クルーズ ~濟州島・高知~ ..... 14

- 
- 企画・特典 ..... 15
  - フジインクルーシブ ..... 15
  - MITSUI OCEAN CRUISES が訪れる港 ..... 16
  - 【Column】 vol.1 ..... 17
  - 客室紹介 Suites ..... 18
  - 公室紹介 Onboard Life ..... 19
  - Information ..... 20

※三井オーシャンフジの乗船には、すべてのクルーズでパスポートが必要です。  
※本紙掲載の画像はすべてイメージです。



# 伝 統

Tradition

## MITSUI OCEAN FUJI

青森と秋田の夏祭り、技と光が競演する東北の風物詩

# 東北夏祭りクルーズ

- 2026年7月30日(木)横浜発～8月8日(土)横浜着 10日間
- 2026年7月30日(木)横浜発～8月5日(水)青森着 7日間
- 2026年8月1日(土)別府発～8月8日(土)横浜着 8日間



### スケジュール

日程	区間	寄港地	入港	出港
7月30日(木)	A B	横浜		19:00
7月31日(金)		航海日	-	-
8月1日(土)	C	別府 (ツアー)	9:30	16:00
8月2日(日)		釜山 (ツアー)	9:30	17:00
8月3日(月)		航海日	-	-
8月4日(火)		秋田 (祭り観覧席)	8:30	22:30
8月5日(水)		青森 (祭り観覧席)	10:00	23:00
8月6日(木)		宮森 (ツアー)	13:00	19:00
8月7日(金)		航海日	-	-
8月8日(土)		横浜	6:30	

- 食事回数: A 朝9回、昼8回、夕9回 B 朝6回、昼5回、夕6回 C 朝7回、昼6回、夕7回
- 渡航条件等の詳細は、募集用パンフレットでご確認ください。
- 祭りは天候等により実施されない場合がありますので、ご了承ください。

### 伝統ポイント

青森の背間に浮かぶ巨大なねぶた。勇壮な武者絵と「ラッセラー！」の掛け声が街を震わせ、魂を揺さぶる熱気が高まります。秋田では稲穂に見立てた竿燈が夜空にゆらめき、力と技を競う妙技が光を紡ぎます。いずれも専用観覧席からゆったり眺められ、寄港地の一夜が「特別な記憶」として旅を彩ります。

**祭り観覧席** 追加料金不要のお祭り観覧席をご用意しています。



青森ねぶた祭 (イメージ) 秋田竿燈まつり (イメージ)

### 旅行代金 (2名1室利用 大人お一人様)

(単位:円)

客室タイプ	A	B	C
MITSUI OCEAN スイート	2,601,000	1,739,000	2,021,000
シグネチャースイート	2,287,000	1,529,000	1,778,000
ラグジュアリースイート	A 2,055,000 B 1,832,000	1,373,000 1,225,000	1,597,000 1,424,000
ペントハウススパスイート	1,447,000	968,000	1,125,000
ペントハウススイート	1,386,000	927,000	1,077,000
	A 1,022,000 B 1,002,000 C 982,000	683,000 670,000 656,000	795,000 779,000 763,000
ペランダスイート	D 961,000 E 941,000 F 921,000	643,000 629,000 616,000	747,000 732,000 716,000
オーシャンビュースイート	779,000	521,000	606,000

■ 子供代金、1室1名、1室3名利用代金については、募集用パンフレットでご確認ください。  
 ※ 旅行代金とは別に国際観光旅客税(1,000円)がかかります。また、港によっては、ターミナル施設使用料が必要となります。なお、乗下船地では、寄港地観光ツアーにはご参加いただけません。

### ◆ 半日寄港地観光ツアー<追加料金不要>

**ツアー** このマークがある港では追加料金不要でご参加いただける半日寄港地観光ツアーを設定しています。

港	予定観光地
別府	地獄めぐり
釜山	海東龍宮寺、釜山国際市場
宮古	浄土ヶ浜

※ 予定観光地は変更になる場合があります。  
 ※ 寄港地の魅力を最大限にお届けする多様な寄港地観光ツアーについては、別途有料にてご用意いたします。

### ◆ エンターテイメント

和太鼓グループ 彩-sai-

2005年に東京大学で結成。男性のみの和太鼓集団。「楽しいが響きわたる」をモットーに世界40カ国以上で2000回以上の公演を行う。代表の齋英俊氏は和太鼓を通じて世界に恩返しし、観客に勇気と希望を届ける舞台表現を目指している。

### ◆ 船内イベント

ユネスコ無形文化遺産「組子細工」ワークショップ開催 (定員制・別料金)



イメージ

館山湾花火と阿波おどりが彩る夏の夜、日本の伝統と華やぎを満喫

# 日本の夏クルーズ ~阿波おどり・瀬戸内海~

- 2026年8月8日(土)横浜発 ~8月16日(日)東京着 9日間
- 2026年8月10日(月)和歌山発~8月16日(日)東京着 7日間



## スケジュール

日程	区間	寄港地	入港	出港
8月8日(土)	A	横浜 (館山湾 花火観覧予定)		15:00
8月9日(日)		航海日	-	-
8月10日(月)	B	和歌山 <b>ツアー</b>	7:00	17:00
8月11日(火)		航海日	-	-
8月12日(水)		釜山 <b>ツアー</b>	7:00	17:00
8月13日(木)		松山 <b>ツアー</b>	9:00	15:30
8月14日(金)		小松島 <b>祭り観覧席</b>	7:00	22:00
8月15日(土)		航海日	-	-
8月16日(日)		東京		8:00

■食事回数: ■ 朝8回、昼7回、夕8回 ■ 朝6回、昼5回、夕6回  
 ■渡航条件等の詳細は、募集用パンフレットでご確認ください。  
 ■花火大会および祭りは天候等により実施されない場合がありますので、ご了承ください。

## 旅行代金 (2名1室利用 大人お一人様)

(単位:円)

客室タイプ	A	B
MITSUI OCEAN スイート	2,332,000	1,660,000
シグネチャースイート	2,051,000	1,460,000
ラグジュアリースイート	A 1,842,000 B 1,643,000	1,311,000 1,169,000
ペントハウススパスイート	1,298,000	923,000
ペントハウススイート	1,243,000	885,000
	A 916,000 B 898,000 C 880,000 D 862,000 E 844,000 F 826,000	653,000 639,000 626,000 614,000 600,000 588,000
オーシャンビュースイート	698,000	497,000

■子供代金、1室1名、1室3名利用代金については、募集用パンフレットでご確認ください。  
 ※ご旅行代金とは別に国際観光旅客税(1,000円)がかかります。また、港によっては、ターミナル施設使用料が必要となります。なお、乗下船地では、寄港地観光ツアーにはご参加いただけません。

### ◆ 半日寄港地観光ツアー<追加代金不要>

**ツアー** このマークがある港では追加代金不要でご参加いただける半日寄港地観光ツアーを設定しています。

港	予定観光地
和歌山	和歌山城、養翠園
釜山	甘川文化村、釜山国際市場
松山	道後温泉街、松山城



甘川文化村

※予定観光地は変更になる場合があります。  
 ※寄港地の魅力を最大限にお届けする多彩な寄港地観光ツアーについては、別途有料にてご用意いたします。

### ◆ エンターテインメント

和太鼓グループ  
彩 -sai-

2005年に東京大学で結成。2013年からプロ活動を開始した男性のみの和太鼓集団「楽しいが響きたる」をモットーに世界40カ国以上で2000回以上の公演を行うなど国内外の重要イベントに出演。代表の齋英俊氏は和太鼓を通じて世界に恩返しし、観客に勇気と希望を届ける舞台表現を目指している。



## 伝統ポイント

旅の幕開けは、第62回を迎える歴史ある館山湾花火大会。その余韻を胸に迎えるのが、世界にも名が知られる、400年の歴史を誇る徳島阿波おどり。街中に囃子が響き、連がリズムに合わせて練り歩く熱気を、専用席から観覧。踊り子も見物客も心弾む、夏の頂を味わいます。

**祭り観覧席** 追加代金不要のお祭り観覧席をご用意しています。



阿波おどり (イメージ)

熊野の夜空と南国の陽光、二つの美が彩る優雅な旅

# 夏の濟州島と南九州クルーズ

- 2026年8月16日(日)東京発~8月25日(火)東京着 10日間
- 2026年8月18日(火)高知発~8月22日(土)鹿児島着5日間



## スケジュール

日程	区間	寄港地	入港	出港
8月16日(日)	A	東京		16:30
8月17日(月)		(熊野沖 花火観覧予定)	-	-
8月18日(火)	B	高知 <b>ツアー</b>	9:30	18:00
8月19日(水)		航海日	-	-
8月20日(木)		濟州島 <b>ツアー</b>	7:00	18:00
8月21日(金)		航海日	-	-
8月22日(土)		鹿児島 <b>ツアー</b>	8:00	22:00
8月23日(日)		種子島	7:00	15:00
8月24日(月)		航海日	-	-
8月25日(火)		東京		8:30

■食事回数: ■ 朝9回、昼8回、夕9回 ■ 朝4回、昼3回、夕4回  
 ■渡航条件等の詳細は、募集用パンフレットでご確認ください。  
 ■花火大会は天候等により実施されない場合がありますので、ご了承ください。

## 旅行代金 (2名1室利用 大人お一人様)

(単位:円)

客室タイプ	A	B
MITSUI OCEAN スイート	2,601,000	1,145,000
シグネチャースイート	2,287,000	1,007,000
ラグジュアリースイート	A 2,055,000 B 1,832,000	905,000 806,000
ペントハウススパスイート	1,447,000	637,000
ペントハウススイート	1,386,000	610,000
	A 1,022,000 B 1,002,000 C 982,000 D 961,000 E 941,000 F 921,000	450,000 441,000 432,000 423,000 414,000 405,000
オーシャンビュースイート	779,000	343,000

■子供代金、1室1名、1室3名利用代金については、募集用パンフレットでご確認ください。  
 ※ご旅行代金とは別に国際観光旅客税(1,000円)がかかります。また、港によっては、ターミナル施設使用料が必要となります。なお、乗下船地では、寄港地観光ツアーにはご参加いただけません。

### ◆ 半日寄港地観光ツアー<追加代金不要>

**ツアー** このマークがある港では追加代金不要でご参加いただける半日寄港地観光ツアーを設定しています。

港	予定観光地
高知	桂浜、高知城
濟州島	城山日出峰
鹿児島	知覧武家屋敷庭園、仙巖園



仙巖園

※予定観光地は変更になる場合があります。  
 ※寄港地の魅力を最大限にお届けする多彩な寄港地観光ツアーについては、別途有料にてご用意いたします。

### ◆ エンターテインメント

和太鼓グループ  
彩 -sai-

2005年に東京大学で結成。2013年からプロ活動を開始した男性のみの和太鼓集団「楽しいが響きたる」をモットーに世界40カ国以上で2000回以上の公演を行うなど国内外の重要イベントに出演。代表の齋英俊氏は和太鼓を通じて世界に恩返しし、観客に勇気と希望を届ける舞台表現を目指している。



## 伝統ポイント

三百余年の伝統を誇る熊野大花火は、海上自爆や鬼ヶ城の岩壁・洞窟を舞台にした大仕掛けが圧巻。花火が海と山に反響する、熊野ならではの迫力です。混雑を離れた船上から、視界いっぱい広がる光と轟音を、船上からゆったりと味わう特別な一夜をお届けします。(Aコース)



熊野大花火大会 (イメージ)



MITSUI OCEAN FUJI

絶景の夕陽と海景に包まれながら、日本の夏を感じる旅

# 夏の唐津・宿毛クルーズ



- A 2026年7月10日(金)横浜発～7月17日(金)神戸着 8日間
- B 2026年7月12日(日)神戸発～7月17日(金)神戸着 6日間

## スケジュール

日程	区間	寄港地	入港	出港
7月10日(金)	A	横浜		17:00
7月11日(土)		鳥羽 (通船 ツアー)	9:00	18:00
7月12日(日)	B	神戸 (ツアー)	9:30	17:00
7月13日(月)		航海日	-	-
7月14日(火)		麗水 (ツアー)	7:00	18:00
7月15日(水)		唐津 (ツアー)	8:00	18:00
7月16日(木)		宿毛 (ツアー)	10:00	17:00
7月17日(金)		神戸		9:30

- 食事回数: A 朝7回、昼6回、夕7回 B 朝5回、昼4回、夕5回
- 渡航条件等の詳細は、募集用パンフレットでご確認ください。
- 鳥羽では通船により上陸の予定です。天候によっては上陸できない場合もありますので、ご了承ください。

## 旅行代金 (2名1室利用 大人お一人様)

(単位:円)

客室タイプ	A	B
MITSUI OCEAN スイート	1,654,000	1,298,000
シグネチャースイート	1,454,000	1,141,000
ラグジュアリースイート	A 1,306,000 B 1,165,000	1,025,000
ペントハウススイート	920,000	722,000
ペントハウススイート	882,000	692,000
	A 650,000 B 637,000	510,000
	C 625,000	500,000
ベランダスイート	D 611,000 E 599,000	490,000
	F 586,000	480,000
		470,000
オーシャンビュースイート	496,000	460,000
		389,000

■ 子供代金、1室1名、1室3名利用代金については、募集用パンフレットでご確認ください。  
※ 旅行代金とは別に国際観光客税(1,000円)がかかります。また、港によっては、ターミナル施設使用料が必要となります。なお、乗下船地では、寄港地観光ツアーにはご参加いただけません。

## 遺産ポイント

町をあげて受け継がれてきた「唐津くんち」は、ユネスコ無形文化遺産に登録された、躍動する日本文化。曳山を曳く力強さと、囃子の響きに宿る精神性が、世代を超えて息づいています。今回の寄港時はお祭りの時期ではありませんが、曳山展示場にてその存在感と美をゆっくりとご覧いただけます。



唐津くんちの曳山 (イメージ)

## ◆ 半日寄港地観光ツアー<追加代金不要>

【ツアー】 このマークがある港では追加代金不要でご参加いただける半日寄港地観光ツアーを設定しています。

港	予定観光地	港	予定観光地
鳥羽	伊勢神宮、おかげ横丁	唐津	曳山展示場、鏡山展望台
神戸	六甲山	宿毛	天然ミュージアム・足摺海底館、四万十川
麗水	興国寺、李舜臣広場		

※ 予定観光地は変更になる場合があります。  
※ 寄港地の魅力を最大限にお届けする多彩な寄港地観光ツアーについては、別途有料にてご用意いたします。

## ◆ エンターテインメント

尺八演奏家  
岩田 卓也

東京邦楽コンクール1位、日本伝統文化振興財団賞、尺八世界一決定戦・国際尺八コンクール優勝。2025年カーネギーホール出演の尺八キング岩田卓也が魅力溢れるステージを繰り広げます。



長崎と呉をめぐる旅、異国情緒と日本遺産が物語る近代化の歴史

# 夏の九州・瀬戸内海クルーズ

- 2026年7月17日(金)神戸発～7月23日(木)神戸着 7日間
- 2026年7月20日(月)長崎発～7月23日(木)神戸着 4日間



## スケジュール

日程	区間	寄港地	入港	出港
7月17日(金)	A	神戸		17:30
7月18日(土)		呉 <b>ツア-</b>	8:00	21:30
7月19日(日)		油津 <b>ツア-</b>	13:00	19:00
7月20日(月)	B	長崎 <b>ツア-</b>	9:30	18:00
7月21日(火)		釜山 <b>ツア-</b>	8:00	18:00
7月22日(水)		航海日	-	-
7月23日(木)		神戸	8:00	

■食事回数: A 朝6回、昼5回、夕6回 B 朝3回、昼2回、夕3回  
 ■渡航条件等の詳細は、募集用パンフレットでご確認ください。

## 旅行代金(2名1室利用 大人お一人様)

(単位:円)

客室タイプ	A	B
MITSUI OCEAN スイート	1,593,000	784,000
シグネチャースイート	1,401,000	689,000
ラグジュアリースイート	A 1,258,000 B 1,122,000	619,000
ペントハウススイート	887,000	437,000
ペントハウススイート	850,000	418,000
	A 626,000 B 614,000 C 601,000 D 589,000 E 577,000 F 564,000	308,000 302,000 296,000 290,000 284,000 277,000
ベランダスイート		
オーシャンビュースイート	477,000	235,000

■子供代金、1室1名、1室3名利用代金については、募集用パンフレットでご確認ください。  
 ※ご旅行代金とは別に国際観光客税(1,000円)がかかります。また、港によっては、ターミナル施設使用料が必要となります。なお、乗下船地では、寄港地観光ツアーにはご参加いただけません。

### ◆半日寄港地観光ツアー<追加代金不要>

**ツア-** このマークがある港では追加代金不要でご参加いただける半日寄港地観光ツアーを設定しています。

港	予定観光地
呉	海上自衛隊呉史料館
油津	鶴戸神社、鉄肥城跡
長崎	稲佐山展望台、長崎平和公園
釜山	海東龍宮寺、釜山国際市場



鶴戸神社/油津

※予定観光地は変更になる場合があります。  
 ※寄港地の魅力を最大限にお届けする多彩な寄港地観光ツアーについては、別途有料にてご用意いたします。

### ◆エンターテイメント

二十五絃箏演奏家 笛演奏家  
**中井智弥・藤倉推峰**

二十五絃箏演奏家であり作曲家の中井智弥、歌舞伎音楽・長唄囃子の篠笛・能管演奏家の藤倉推峰との共演。



### ◆船内イベント

室町時代から550年間続く「志野流」21代家元 一枝軒宗慈宗匠による「香道」聞香サロンを開催



## 遺産ポイント

西洋技術の窓口として近代産業の礎を築いた長崎と、鎮守府の設置により造船と軍港都市として発展した呉。二つの港町に刻まれた歩みは、日本の近代化を物語るストーリーとして日本遺産に認定されています。港や建築、造船遺構に息づく知と技の記憶を静かにたどる、知的で豊かなクルーズをお楽しみください。(Aコース)



長崎市内の眺望



海上自衛隊呉史料館

悠久の歴史と自然が織りなす、世界遺産の旅へ

# 夏の九州・済州島クルーズ

- 2026年8月25日(火)東京発～9月1日(火)東京着 8日間
- 2026年8月28日(金)長崎発～9月1日(火)東京着 5日間



## スケジュール

日程	区間	寄港地	入港	出港
8月25日(火)	A	東京		16:30
8月26日(水)		航海日	-	-
8月27日(木)		宗像 <b>通船 ツア-</b>	9:00	17:00
8月28日(金)	B	長崎 <b>ツア-</b>	8:00	18:00
8月29日(土)		済州島 <b>ツア-</b>	8:00	15:00
8月30日(日)		航海日	-	-
8月31日(月)		清水 <b>ツア-</b>	13:30	21:00
9月1日(火)		東京	8:30	

■食事回数: A 朝7回、昼6回、夕7回 B 朝4回、昼3回、夕4回  
 ■渡航条件等の詳細は、募集用パンフレットでご確認ください。  
 ■宗像では通船により上陸の予定です。天候によっては上陸できない場合もありますので、ご了承ください。

## 旅行代金(2名1室利用 大人お一人様)

(単位:円)

客室タイプ	A	B
MITSUI OCEAN スイート	2,021,000	1,174,000
シグネチャースイート	1,778,000	1,031,000
ラグジュアリースイート	A 1,597,000 B 1,424,000	927,000 826,000
ペントハウススイート	1,125,000	653,000
ペントハウススイート	1,077,000	626,000
	A 795,000 B 779,000 C 763,000 D 747,000 E 732,000 F 716,000	461,000 452,000 443,000 434,000 425,000 416,000
ベランダスイート		
オーシャンビュースイート	606,000	352,000

■子供代金、1室1名、1室3名利用代金については、募集用パンフレットでご確認ください。  
 ※ご旅行代金とは別に国際観光客税(1,000円)がかかります。また、港によっては、ターミナル施設使用料が必要となります。なお、乗下船地では、寄港地観光ツアーにはご参加いただけません。

### ◆半日寄港地観光ツアー<追加代金不要>

**ツア-** このマークがある港では追加代金不要でご参加いただける半日寄港地観光ツアーを設定しています。

港	予定観光地
宗像	宗像大社 辺津宮、海の道むなかた館
長崎	グラバー園、平和記念公園
済州島	城山日出峰、海女博物館
清水	三保の松原、久能山東照宮



三保の松原

※予定観光地は変更になる場合があります。  
 ※寄港地の魅力を最大限にお届けする多彩な寄港地観光ツアーについては、別途有料にてご用意いたします。

### ◆エンターテイメント

和太鼓グループ  
**彩 -sai-**

2005年に東京大学で結成。2013年からプロ活動を開始した男性のみの和太鼓集団。「楽しいが響きわたる」をモットーに世界40カ国以上で2000回以上の公演を行うなど国内外の重要イベントに出演。代表の齋英俊氏は和太鼓を通じて世界に恩返しし、観客に勇気と希望を届ける舞台表現を目指している。



## 遺産ポイント

古代より海の守り神を祀る宗像、東西文化が交差した長崎、そして火山が生んだ壮大な自然を抱く済州島。性格の異なる三つの世界遺産を船旅で結びます。船上では宗像大社の権宮司による、海と祈りの歴史を語る特別なひとときも。知と感性を満たす上質な夏のクルーズです。(Aコース)



済州島



MITSUI OCEAN FUJI

歴史彩る城下町と澄み渡る青い海を爽やかな夏風とともにめぐる

# 夏の中津・下関クルーズ

2026年7月3日(金)横浜発～7月10日(金)横浜着 8日間



### スケジュール

日程	寄港地	入港	出港
7月3日(金)	横浜		17:00
7月4日(土)	航海日	-	-
7月5日(日)	中津 <span style="border: 1px solid orange; padding: 2px;">ツアー</span>	8:00	18:00
7月6日(月)	麗水 <span style="border: 1px solid orange; padding: 2px;">ツアー</span>	10:00	18:00
7月7日(火)	下関 <span style="border: 1px solid orange; padding: 2px;">ツアー</span>	8:00	16:30
7月8日(水)	高松 <span style="border: 1px solid orange; padding: 2px;">ツアー</span>	8:00	18:00
7月9日(木)	航海日	-	-
7月10日(金)	横浜	9:00	

■食事回数：朝7回、昼6回、夕7回  
 ■渡航条件等の詳細は、募集用パンフレットでご確認ください。

### 旅行代金 (2名1室利用 大人お一人様)

(単位:円)

客室タイプ	
MITSUI OCEAN 스위트	1,838,000
シグネチャースイート	1,616,000
ラグジュアリースイート	A 1,452,000 B 1,294,000
ペントハウススイート	1,022,000
ペントハウススイート	979,000
	A 722,000 B 708,000 C 694,000
ペランダスイート	D 680,000 E 665,000 F 651,000
オーシャンビュースイート	551,000

■子供代金、1室1名、1室3名利用代金については、募集用パンフレットでご確認ください。  
 ※ご旅行代金とは別に国際観光旅客税 (1,000円) ががかかります。また、港によっては、ターミナル施設使用料が必要となります。

### 絶景ポイント

全8日間の航程の中で、下関出港後から高松入出港前後にかけては、穏やかな瀬戸内海の多島美を船上からお楽しみいただけます。また、滞在中のいずれかの夜には、街明かりを離れた洋上で星空観測会を開催予定。昼と夜、二つの絶景が移ろう夏の船旅にぜひご乗船ください。



イメージ

### ◆半日寄港地観光ツアー<追加代金不要>

ツアー このマークがある港では追加代金不要でご参加いただける半日寄港地観光ツアーを設定しています。

港	予定観光地
中津	中津城、青の洞門 (耶馬溪)
麗水	李舜臣広場、オドン島
下関	赤間神社、門司港レトロ
高松	栗林公園、善通寺



青の洞門

※予定観光地は変更になる場合があります。  
 ※寄港地の魅力を最大限にお届けする多彩な寄港地観光ツアーについては、別途有料にてご用意いたします。

### ◆エンターテイメント

ベース ピアノ  
 江野口美穂・ハタヤテツヤ

NY ジャズシーンで活躍する実力派の江野口美穂と楽曲提供やプロデュースしているアーティストは数知れない程、魅力溢れる演奏で知られているハタヤとの最強コンビ。Jazz だけと民謡、Jazz だけと聴きやすいクラシックなど、音を楽しみ演出は見どころです。



多島美の競演、九十九島と瀬戸内海、日本の海的美をめぐる

# 夏クルーズ ～済州島・高知～

- A** 2026年7月23日(木)神戸発～7月30日(木)横浜着 8日間
- B** 2026年7月23日(木)神戸発～7月29日(水)神戸着 7日間
- C** 2026年7月25日(土)佐世保発～7月29日(水)神戸着 5日間
- D** 2026年7月25日(土)佐世保発～7月30日(木)横浜着 6日間

## スケジュール

日程	区間	寄港地	入港	出港
7月23日(木)	A B	神戸		17:00
7月24日(金)		八幡浜 (通船)	10:30	17:00
7月25日(土)	C D	佐世保 (ツアー)	11:30	19:30
7月26日(日)		済州島 (ツアー)	9:00	18:00
7月27日(月)		航海日	-	-
7月28日(火)		高知 (ツアー)	8:00	18:00
7月29日(水)		神戸	7:00	10:00
7月30日(木)		横浜	10:30	

- 食事回数: **A** 朝7回、昼6回、夕7回 **B** 朝6回、昼5回、夕6回  
**C** 朝4回、昼3回、夕4回 **D** 朝5回、昼4回、夕5回
- 渡航条件等の詳細は、募集用パンフレットでご確認ください。
- 八幡浜]では通船により上陸の予定です。天候によっては上陸できない場合もありますので、ご了承ください。

## 絶景ポイント

穏やかな海に光がにじむ瀬戸内海の絶景を、船上からゆったりと。佐世保寄港時には、寄港地観光ツアーで九十九島へ。幾重にも島影が連なる多島美を、間近に味わいます。朝夕で表情を変える海景に心を澄ませ、喧騒を離れて過ごすひととき。三井オーシャンフジが誘う絶景航海です。

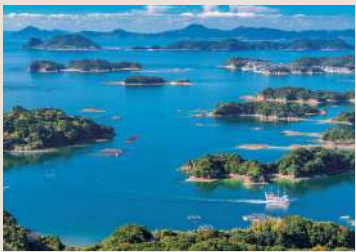

佐世保湾に浮かぶ島々



## 旅行代金 (2名1室利用 大人お一人様)

客室タイプ	A	B	C	D
MITSUI OCEAN スイート	1,746,000	1,660,000	1,159,000	1,310,000
シグネチャースイート	1,535,000	1,460,000	1,020,000	1,153,000
ラグジュアリースイート	A 1,379,000 B 1,229,000	1,311,000 1,169,000	915,000 816,000	1,035,000 923,000
ベントハウススイート	971,000	923,000	645,000	729,000
ベントハウススイート	931,000	885,000	618,000	698,000
ペラダスイート	A 686,000 B 672,000 C 659,000 D 645,000 E 632,000 F 618,000	653,000 639,000 626,000 614,000 600,000 588,000	455,000 446,000 437,000 428,000 419,000 410,000	515,000 505,000 495,000 484,000 474,000 464,000
オーシャンビュースイート	523,000	497,000	347,000	392,000

■子供代金、1室1名、1室3名利用代金については、募集用パンフレットでご確認ください。  
※ご旅行代金とは別に国際観光旅客税 (1,000円) がかかります。また、港によっては、ターミナル施設使用料が必要となります。なお、乗下船地では、寄港地観光ツアーにはご参加いただけません。

## ◆半日寄港地観光ツアー<追加代金不要>

**(ツアー)** このマークがある港では追加代金不要でご参加いただける半日寄港地観光ツアーを設定しています。

港	予定観光地
佐世保	九十九島
済州島	城山日出峰、海女博物館
高知	桂浜、高知城



桂浜

※予定観光地は変更になる場合があります。  
※寄港地の魅力を最大限にお届けする多彩な寄港地観光ツアーについては、別途有料にてご用意いたします。

## ◆エンターテインメント

ソプラノ  
安川 みく

東京藝術大学大学院を経て、英国・ギルドホール音楽院修了。Gold Medal 2023 ファイナリスト (バービカンセンター)。宗教曲、オーケストラ作品、歌曲、オペラ、現代作品までソリストとして幅広く活躍。令和四年度文化庁新進芸術家海外研修員。



©CMR-Photography

にっぽん丸ファンの方にも、初めてご乗船の方にもうれしい企画や特典をご用意しました。

### 企画 1

#### にっぽん丸伝統ビーフカレー & ローストビーフをご提供

にっぽん丸 伝統ビーフカレーのご提供:  
テラスレストラン 八葉  
(朝食時・昼食時限定)



ビーフカレー (イメージ)

にっぽん丸 ローストビーフのご提供:  
ザ・レストラン 富士  
(洋食ご提供日の夕食時間限定 / 1クルーズ中 1回)



ローストビーフ (イメージ)

### 企画 2

#### 旅を彩る ビンゴ大会開催

今年5月に引退するにっぽん丸ゆかりの品や、三井オーシャンフジのオリジナルグッズ、「スバ&ウエルネス木霊」体験チケットなどが当たるビンゴ大会を開催します (1クルーズ中 1回)。



## 特典

### オンボードクレジットプレゼント

オンボードクレジットは、「スバ&ウエルネス木霊」での各種トリートメントや「北斎 FINE DINING」でのディナー、船内ショップや寄港地観光ツアーなど、さまざまなサービスにご利用いただけます。

パスポートの発行日をご出発日から起算して6カ月以内の方にプレゼント

- ・大人お一人様 (1名1室・2名1室・3名1室) : 11,000円相当
- ・子供お一人様 : 6,000円相当

※区間プランはプラン出発日基準となります。※子供(2歳以上12歳未満)、生後6カ月以上2歳未満の幼児は対象外です。

## フジインクルーシブ～旅行代金に含まれるサービス～

### お食事代\*

- 和食はもちろん、世界各国の料理も味わえる充実のダイニング
- お部屋でゆったりといただく24時間ルームサービス
- パリスタが淹れるコーヒーや、ひとくちサイズの軽食が嬉しいカフェラウンジ



### 移動費



### 宿泊費



### アルコールを含むドリンク代\*

- 200種類以上のドリンクメニュー
- 日本銘柄のビールや焼酎、ワイン、日本酒などに加え、ノンアルコール飲料も豊富にご用意
- 船の中でしか味わえない特別なカクテルもぜひ



### 各種船内 アクティビティ 参加費\*



### エンターテインメント鑑賞費

- 目の前のステージで開催される圧巻のショーやコンサート、そして本格的な日本の伝統芸能まで。
- 洋上の非日常をお楽しみください



### Wi-Fi利用料\*



三六(サンロク)スイートに滞在のお客様はお一人様4端末、その他のお客様は1端末まで、無料の無制限Wi-Fiインターネットサービスをご利用いただけます。

※一部、別料金の飲料や食事、アクティビティがございます。Wi-Fiに関しては、三六(サンロク)スイート以外に滞在のお客様も、有料Wi-Fiにて接続端末を4端末に増やすことが可能です。※画像はすべてイメージです。

小さな港から大きな港まで、  
航路の先で出会う個性豊かな寄港地をご紹介します



麗水港

韓国

自然の麗水  
Yeosu

リアス式海岸の入り組んだ地形が生み出す景観が魅力の港町。商店街の鎮南路商街には新鮮な海の幸が並び、2012年に開催された麗水国際博覧会跡地を利用したエキスポ海洋公園、麗水国際博覧会の開催に合わせて開館したアクアプラネット麗水も人気。

◆ 寄港予定クルーズ

MITSUI OCEAN FUJI  
2026年9月出発  
瀬戸内海と九州・麗水クルーズ  
博多発着 上五島・麗水クルーズ  
博多発着 麗水クルーズ  
～ 2026 World Island Exhibition YEOSU KOREA～

2026年12月出発  
クリスマスクルーズ ～麗水～



チャガルチ市場

韓国

活気の釜山  
Busan

韓国第2の都市で最大の港町です。海上交通の要所として古くから栄えました。東にある海雲台は韓国を代表するリゾート地。境内のどこからでも海が望める海東龍宮寺や、山の斜面にカラフルな家々が連なる甘川文化村など、見どころにあふれています。

◆ 寄港予定クルーズ（一部抜粋）

MITSUI OCEAN FUJI  
2026年9月出発  
博多発着 境港・釜山クルーズ  
釜山・瀬戸内海クルーズ  
シルバーウィーク 九州・釜山クルーズ  
博多発着 松山・釜山クルーズ

2026年11月出発  
横浜発博多着 クリスマスクルーズ～境港～

MITSUI OCEAN SAKURA  
2026年10月出発  
三井オーシャンサクラ 博多発着 デビュークルーズ～鳥取～  
2026年12月出発  
名古屋発着 クリスマスクルーズⅠ～松山・高知～



トルハルバン

韓国

楽園の済州島  
Jeju

「韓国のハワイ」とも呼ばれ、根強い人気を誇るリゾート地。海底火山の噴火から生まれた城山日出峰は、山頂から美しい海岸線を一望できます。韓国最高峰の漢拏山、溶岩洞窟の万丈窟が韓国で初めて世界自然遺産に登録されました。

◆ 寄港予定クルーズ

MITSUI OCEAN FUJI  
2026年10月出発  
那覇発博多着  
久米島・本部と済州島クルーズ



画像はイメージです



大海原を航行するつぼん丸

上：停泊中の三井オーシャンフジ  
下：2026年9月就航予定の三井オーシャンサクラ



2026. 夏号

Column  
vol.1

つぼん丸の歴史と伝統が息づく  
クルーズをこれまで以上に。

地球約133周分。この長さに匹敵する総航行距離約533万キロメートルを放したつぼん丸が2026年5月10日の横浜帰港をもって勇退します。  
3代目となる現につぼん丸がデビューを飾ったのは、1990年のこと。パナマ運河を越えて、大西洋へと向かいました。2001年には世界三大運河を通航する世界一周クルーズを実施。日本の客船として初めてバルト海などを周遊したのです。また、「オペラクルーズ」をはじめ、テーマを設定した独自のクルーズを展開して好評をいただきました。  
就航20年を迎えた2010年には船内を大幅リニューアル。船体の色も純白から濃紺と白のツートンとし、装いも新たに大きく生まれ変わりました。続く2020年の改修により、さらに洗練されたクルーズ船になりました。  
こうして、つぼん丸は35年間にわたり、日本のクルーズ文化を牽引してきました。

そんなにつぼん丸の最大の特徴は、あたたかおもてなしのもと、日本の美しい四季を感じながら寄港地の魅力にふられること。そして、その土地ならではの食材を味わっていただくことです。  
長い歴史をかけて、つぼん丸が培ってきた伝統は、三井オーシャンフジ、そして、その僚船として今年9月にデビューする三井オーシャンサクラに受け継がれます。どちらも、全室スイートのラグジュアリークルーズ船。快適さと優雅さを追求した空間で、きめ細やかなサービスとともに、シエフが腕を振るったお料理をご提供します。  
また、寄港地の文化や歴史にふれる名所訪問や、特別なイベントをご用意。つぼん丸と同じコンセプトな船体を活かし、離島や小さな港へも寄港できるため、より多彩なツアーをお届けできます。  
三井オーシャンクルーズはこれから、これまで以上にご満足いただける上質なクルーズをご用意し、みなさまをお迎えいたします。

## Suites

全室海を望むスイートルーム。開放感とくつろぎが広がる“洋上の我が家”



MITSUI OCEAN スイート  
82.4㎡ [ベランダ 16.8㎡]

ゆったりとした広さの最上位グレードの客室は、  
心身ともにリラックスへと導きます。  
ガラス張りのサンルームにビューバスもございます。

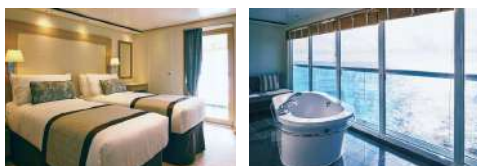

シグネチャースイート  
87.0㎡ [ベランダ 55.7㎡]



ラグジュアリースイート [A・B]  
55.7~87.0㎡ [ベランダ 8.8~36.1㎡]



ペントハウススパスイート  
48.8~49.4㎡ [ベランダ 15.6~18.2㎡]



ペントハウススイート  
39.7~54.8㎡ [ベランダ 8.0~14.0㎡]

三六スイートにご滞在のお客様は、プレミアムなサービスが含まれます。



ベランダスイート [A~F]  
24.4~30.2㎡ [ベランダ 3.1~6.2㎡]



オーシャンビュースイート  
25.3~29.4㎡ ※ベランダはありません。

客室の詳細は公式サイトをご覧ください。



※客室はバストイレ付きです。車いす対応客室はロールインシャワー付のみとなります。  
※船体構造により一部の客室では眺望が遮られます。  
※船内施設・客室の名称や設備サービスの内容は変更になる場合があります。  
※客室(ベランダを含む)は全面禁煙です。喫煙は指定されたエリアをお願いします。火災予防と喫煙マナーにご協力をお願いします。

## Onboard Life

朝も昼も夜も、船上で過ごす非日常をどうぞお楽しみください。



ザ・レストラン 富士



北斎 FINE DINING



テラスレストラン 八葉



MITSUI OCEAN スクエア



オーシャンクラブ&バー



オーシャンステージ



オブザーベーションバー 36



スパ&ウェルネス木霊

※一部のお酒・ソフトドリンクなどは別料金です。 ※船内施設およびサービスの内容は変更になる場合があります。

# Information

船旅をよりお楽しみいただける、サービス、イベントなどをご紹介します。



NIPPON MARU

## みんなの“にっぽん丸”写真展開催

日時：2026年5月開催予定。

詳細は決定次第ホームページにてご案内します。

場所：三井住友銀行東館1階アース・ガーデン

〒100-0005 東京都千代田区丸の内1-3-2

地下鉄「大手町駅」C14出口直結

Web サイトで先行開催した同イベントの受賞作品を含むお客様から寄せられたにっぽん丸の写真を展示します。入場無料。



NIPPON MARU

## 雑誌「CRUISE」読者投票企画 「クルーズシップ・オブ・ザ・イヤー」で 「料理部門」受賞

クルーズ専門誌「CRUISE」が行う読者投票企画。新設された「料理部門」でにっぽん丸が票を集め、初代受賞船となりました。その想いと美味しさは次の船へと受け継がれます。



NIPPON MARU

## にっぽん丸メモリアルグッズ販売中

販売期間：2026年3月16日(月)10:00～  
5月10日(日)23:59

購入方法：「にっぽん丸メモリアルグッズプロジェクト」  
特設サイトよりご購入ください

船内で実際に使用され、様々な思い出が刻まれた品々を  
メモリアルグッズとして皆様にお届けいたします。



MITSUI OCEAN CRUISES

## LINE 公式アカウントはじめました

最新の情報やおすすめのクルーズ、お得なプランなどを  
お届けします。ご乗船前から旅の余韻まで、もっと身近に、  
もっと楽しく。ぜひ公式アカウントにご登録ください。



商船三井クルーズ 〒100-0013 東京都千代田区霞が関3丁目8-1 虎ノ門ダイビルイースト6階  
MITSUI OCEAN CRUISES クルーズデスク 0120-791-211(携帯電話から03-4446-7532)  
営業時間 10:30-17:00(土・日・祝はお休み) ※諸事情により営業時間に変更となる場合がございます。

株式会社ビュート  
043-273-7123  
www.bute.co.jp

三井オーシャンクルーズ公式サイト  
<https://www.mitsuiocencruises.com>



facebook



本パンフレットは募集用パンフレットではありません。ご旅行のお申し込みにあたっては、パンフレットおよび旅行条件書等を必ずご確認ください。

〒261-0023 千葉県千葉市美浜区中瀬1-3  
幕張テクノガーデンB棟5階  
総合旅行業務取扱管理者 村田 洋一  
千葉県知事登録旅行業第2-981号  
日本旅行業協会正会員

