

MITSUI OCEAN FUJI

三井オーシャンフジ 2027年2月－4月

FUJI



お申込みに際してのご案内	
〈旅行代金について〉 ■ 旅行代金(大人お一人様) :本パンフレットに表示される旅行代金は、1室を2名様でご利用いただく際のお一人様あたりの旅行代金です。	も、旅行代金に変更はありません。日本の国際観光旅客税は含まれません。旅行代金とあわせてお支払いください。
■ シングル利用代金(大人お一人様) :客室をお一人様でご利用の場合は割増代金が必要です。※1名様でご利用いただける客室数には限りがございます。※本パンフレット中面をご参照ください。	〈その他〉 ■基礎疾患をお持ちの方は、事前にかかりつけ医にご相談の上、旅行をお申込みください。 ■クルーズ終了までに妊娠24週目またはそれ以降に入る方のご乗船、お申込みはお引き受けできません。 ■透析を受けられている方は、事前にお申込みの旅行会社にご相談ください。 ■医療器具(酸素ボンベなど)を持ち込む場合は、旅行のお申込み時に必ずお申し出ください。 ■クルーズ中に感染症の感染が確認された場合は、自室待機となります。※自室待機となりました場合でも、旅行代金はありません。 ■6歳までの未就学児の方は、事前に当社指定の承諾書の提出が必要となります。 ■15歳未満の方のみでの客室の占有は安全上の理由でお引き受けできません。 ■お申込みの時期によっては、客室タイプによりキャンセル待ちとなる場合がありますので、あらかじめご了承ください。 ■通船を使って上陸する寄港地においては、車いすでは通船(テンドーボート・地元ボート)に乗船できません。通船の乗船経路には階段があります。階段の昇降ができない方は、安全上の理由により乗船をお断りする場合があります。
■ 子供代金(2歳以上小学生以下／旅行開始日基準) :子供代金は大人代金の75%となります。※中学生以上は大人代金です。※生後6ヶ月以上2歳未満の幼児は大人1名様に対し1名様無料です(食事・ベッドなし)。	〈特別な配慮を必要とする方のお申込みについて〉 特別な配慮・措置が必要な可能性があるお客様は、お申込み時に必ずお知らせください(船会社指定の承諾書・健康アンケート等の提出が必要となります)。 〈特別食をご希望の方について〉 夕食時に特別食をご希望の方は、所定のお伺い書の提出をお願いします。※船内でのお食事を安全にお召し上がりいただくために、「食物アレルギー対応メニュー」を定めております。 ※食物アレルギー特別食を安全に提供するため、嗜好(好き嫌い)には対応しておりません。
■ 参加人数の変更 :客室のご利用人数に変更があった場合は、変更後の1室ご利用人数に応じた旅行代金をいただきます。ご利用人数の変更により、大人1名様で1室利用となる場合は一旦ご予約を解除し、シングル利用での再予約となります。解除の時点でシングル利用が満室の際はキャンセル待ちとさせていただきます。 ■ 客室タイプの変更 :お客様の都合で客室タイプを変更された場合は、変更後の客室の旅行代金との差額をいただきます。 ■ 本誌掲載クルーズの旅行代金は国内・海外の各港の港湾諸税を含んでいます 。今後税額や各港の施設使用料が増減または廃止された場合で	〈特別食をご希望の方のお申込みについて〉 夕食時に特別食をご希望の方は、所定のお伺い書の提出をお願いします。※船内でのお食事を安全にお召し上がりいただくために、「食物アレルギー対応メニュー」を定めております。 ※食物アレルギー特別食を安全に提供するため、嗜好(好き嫌い)には対応しておりません。

旅行条件 旅行条件は下記による他、当社の旅行業約款によります。お申込みの際には、必ず旅行条件書(全文)をお受け取りいただき、事前にご確認の上お申込みください。

- 募集型企画旅行契約**
この旅行は商船三井クルーズ(株)(東京都千代田区霞が関3-8-1 観光庁長官登録旅行業第946号、以下「当社」といいます)が企画・実施する旅行であり、この旅行に参加されるお客様は当社と募集型企画旅行契約(以下「旅行契約」といいます)を締結することとなります。
- 旅行のお申込み及び契約の成立**
●旅行のお申込みは、所定の申込書にご記入のうえ、申込金としてお一人様あたり下記金額を添えてお申込みください。申込金は、取消料もしくは運送料の一部として充当します。募集型企画旅行契約が当社が契約の締結を承諾し、申込金を受理した時に成立したものとします。

申込金	旅行代金の20%
-----	----------

- 申込金を除いた残金は、旅行開始日の前日から起算してさかのぼって、60日以内にあたる日以降の当社が定める所定の期日までにお支払いいただきます。なお、ご予約いただいた時点で旅行開始日まで60日を切った場合には、旅行代金の全額をお支払いいただきます。
- 当社は、電話・郵便・ファックス・インターネット等による募集型企画旅行契約の予約申込みを受け付けることがあります。この場合、当社が予約を承諾する旨の通知をした日以降、当社が定める所定の期日まで、申込金をお支払いいただきます。この期間内に申込金をお支払いされない場合、当社は申込みはなかったものとして取り扱います。

- 旅行代金に含まれるもの、含まれないもの**
(1)旅行代金に含まれるもの
 - 旅行日程に明示した船舶、航空機、バス、鉄道等の運賃。
 - 旅行日程に明示した食事、船内イベント参加費(一部材料費を除く)、ホテルの代金。

- (2)旅行代金に含まれないもの(前項の他は旅行代金に含まれていません)
 - 船上、陸上を問わず、傷害や疾病に関する医療サービス、医薬品、その他の費用。
 - アルコール飲料を含む、船内で有料となる飲み物。
 - クリーニング、電話料金、ルームサービス料金(クルーズ代金に含まれている場合を除く)。
 - 船内ショップ及びスパ、フィットネスセンターでの購入品。
 - インターネット料金(クルーズ代金に明示されている場合を除く)。
 - 船内有料レストランでの食事(クルーズ代金に含まれている場合を除く)。
 - 追加料金が適用される船内サービス。
 - 希望者のみ参加する寄港地観光ツアーの別途代金(クルーズ代金に含まれている場合を除く)。

- ホテルやレストランの従業員へのチップ、その他の追加飲食費、関連する税金やサービス料を含む、上陸時に発生する費用や経費。
- 日本国内における自宅から発着港または空港までの交通費や宿泊費等。
- 航空券および超過手荷物料金(規定の重量・容量・個数の超過分)、空港送迎料金(クルーズ代金に含まれている場合を除く)。
- 渡航手続関係経費(パスポート、ビザ、印紙、紙料金、予防接種料金及び到着前の人国要件などの渡航書類の準備や渡航手続代行に対する旅行業務取扱料金等)。
- 旅行保険および携行品損害保険。
- クルーズに適用される税金(旅行行程中における必要な租税(国際観光旅客税等))、手数料、日本国内の空港を利用する場合の空港施設利用料、日本国外の空港税・出国税及びこれに類する諸税、賦課金。
- お一人様で部屋を使用される場合の追加代金。
- 燃油サーチャージ(当社は原油価格の動向により、将来的に徴収する権利を有します)。

- 確定書面(最終日程表)**
●確定された最終日程表は旅行開始日の前日(旅行開始日の前日から起算してさかのぼって7日目に当たる日以降に申込された場合は旅行開始日)までに交付します。

- 旅行契約内容・旅行代金の変更**
●当社は、天災地変、戦乱、暴動、運送・宿泊機関等の旅行サービス提供の中止、官公署の命令、当初の運行計画によらない運送サービスの提供等の当社が関与しえない事由が生じた場合、旅行の安全かつ円滑な実施をはかるため、止むを得ないときは旅行を中止、または旅行の変更をすることがあります。
- 渡航先(国または地域)に「外務省海外危険情報」[「外務省海外感染症危険情報」が発出された場合、それらの情報をもとに寄港地を変更する場合があります。]
- 運送機関の運賃・料金の増額に伴い、旅行代金を増額する場合は、旅行開始日の前日から起算し、さかのぼって15日目に当たる日より前までに、お客様にその旨を通知いたします。

- 旅程保証**
●当社は契約内容の重要な変更が生じた場合は、変更補償金を支払います。ただし、次の場合(運送・宿泊機関などが当該旅行サービスの提供を行っていてもかわらず、運送・宿泊機関などの座席・部屋、その他の施設設備の不足が発生したことによるものを除きます)は変更補償金は支払いません。天

- お問い合わせ・お申込みは下記まで

〈受託販売〉

 **株式会社ビュート**
043-273-7123
www.bute.co.jp

〒261-0023 千葉県千葉市美浜区中瀬1-3

幕張テクノガーデンB棟5階

総合旅行業務取扱管理者 村田 洋一

千葉県知事登録旅行業第2-981号

日本旅行業協会正会員



- 旅行企画・実施

商船三井クルーズ

〒100-0013
東京都千代田区霞が関3-8-1 虎ノ門ダイビルイースト6階
観光庁長官登録旅行業第946号
一般社団法人 日本旅行業協会正会員



旅行業公正取引
協議会 会員



ボンド保証会員

総合旅行業務取扱管理者とは、お客様の旅行を取扱う営業所での取引の責任者です。この旅行の契約に関し、担当者からの説明にご不明な点がありましたら、ご連絡ください。

(BD)

MOL 商船三井グループ

 MITSUI OCEAN CRUISES

海で、お待ちしております。

三井オーシャンフジでゆったりと。
ゆとりある船旅へ出かけませんか。

未知の寄港地探訪に、土地ごとの旬の美食。
海を望む客室は全室がスイートルーム。
そこに広がるのは、喧騒から離れた
心を満たすくつろぎの船時間です。

また帰ってきたくなる安らぎのひとときを。
ときには、一生の記憶に残る特別な瞬間を。
2026年秋からはさらに、三井オーシャンフジと
三井オーシャンサクラの二隻でお迎えます。

どの船も旅も海も、かけがえのないものになりますように。
今日も、心を尽くして準備を進める私たちです。



2027年

- P.6 2月3日(水) 47日間
南洋の楽園クルーズ 区間プランあり

- P.8 3月21日(日) 7日間
春の九州と世界遺産 濟州島クルーズ 区間プランあり

- P.9 3月27日(土) 6日間
 博多発/神戸着
春の四国と世界遺産 濟州島クルーズ

- P.10 4月1日(木) 5日間
 神戸発着
春の瀬戸内海と韓国クルーズ

- P.11 4月5日(月) 7日間
 神戸発/横浜着
春の瀬戸内海・紀州・韓国クルーズ

三井オーシャンフジの乗船には、すべてのクルーズでパスポートが必要です

- P.12 4月11日(日) 8日間
春の瀬戸内海と駿河湾・韓国クルーズ

- P.13 4月18日(日) 13日間
春の日本一周クルーズ

- P.14 4月30日(金) 11日間
ゴールデンウィーク日本一周クルーズ

- P.15 オールインクルーシブ
- P.16 ダイニング/船内生活/客室
- P.22 寄港地観光ツアー
- P.23 エンターテイメント
- P.24 インフォメーション/Q&A/注意事項
- P.26 デッキプラン

スケジュールに記載のマーク

通船 テンダーボートまたは現地の船に乗りかえて上陸します。
※天候によっては上陸できない場合もあります。通船による乗下船は約30～60分を要します。

ツアー 追加料金不要の半日寄港地観光ツアーを実施する寄港地です。

※天候や運営上の都合により、追加料金不要のツアーは予告なく変更・中止される場合がございます。





ケアンズ、タヒチ、グアムなど13の寄港地をめぐる47日間の船旅*

*Aコースの場合

タヒチ島

アピアの大聖堂

南洋の楽園クルーズ

- A** [横浜～横浜] 2027年2月 3日(水)～3月21日(日) 47日間
- B** [横浜～パペーテ] 2027年2月 3日(水)～2月28日(日) 27日間
- C** [ケアンズ～横浜] 2027年2月15日(月)～3月21日(日) 35日間
- D** [パペーテ～横浜] 2027年2月28日(日)～3月21日(日) 21日間



透き通った青い海に熱帯魚が泳ぎ、
独自の文化が息づく南太平洋の楽園へ。
船旅ならではの魅力が詰まった、
アイランドホッピングをお楽しみください。

日程	区間	寄港地	国・地域	入港	出港
2/3(水)	A B	横浜	日本	17:00	
2/7(日)		サイパン	北マリアナ諸島連邦/米国自治領	8:00	17:00
2/9(火)		チューク	ミクロネシア連邦	9:00	17:00
2/14(日)		ケアンズ(停泊)	オーストラリア連邦	10:00	—
2/15(月)	C	ケアンズ		—	18:00
2/19(金)		ポートビラ	バヌアツ共和国	8:00	17:00
2/21(日)		ラウトカ	フィジー共和国	8:00	18:00
2/24(水)		アピア	サモア独立国	8:00	18:00
2/27(土)		モーレア	通船	8:30	18:00
2/28(日)	D	パペーテ(タヒチ島)	仏領ポリネシア	8:00	18:00
3/1(月)		ライアテア		8:00	18:00
3/2(火)		ボラボラ	通船	8:00	18:00
3/6(土)		パゴパゴ	米領サモア	8:00	16:00
3/12(金)		マジュロ	マーシャル諸島共和国	8:00	18:00
3/17(水)		グアム	米国準州	8:00	18:00
3/21(日)		横浜	日本	9:00	

●食事回数: A 朝46回、昼45回、夕46回 B 朝26回、昼25回、夕26回 C 朝34回、昼33回、夕34回 D 朝20回、昼19回、夕20回 ●最少乗組員:190名 ●クルーズ終了時にパスポートの残存有効期間が6カ月以上必要となります。●グアム、サイパンでは電子渡航認証システム「ESTA」またはグアム・北マリアナ諸島連邦電子渡航認証「Guam-CNMI ETA」が必要です。●オーストラリアでは電子渡航許可システム「Australian ETA」の取得が必要です。●マジュロでは査証(ビザ)が必要です。入国時に船でまとめて申請いたします。査証(ビザ)の取得費用は現時点ではかかりませんが、発生する場合は船上で実費をお支払いいただきます。●日本国籍以外の方は自国の領事館および渡航先の領事館、入国管理事務所にお問い合わせください。●渡航条件は2026年5月1日現在となります。●[チューク][モーレア][ボラボラ]では通船により上陸の予定ですが、テンドーボートまたは現地の船に乗りかえて上陸します。天候によっては上陸できない場合もございますのでご了承ください。また上記通船利用以外の寄港地でも、現地事情により通船での上陸になる場合があります。●アピア～モーレア間で日付変更線を通り、日付が1日戻ります。●パゴパゴ～マジュロ間で日付変更線を通り、日付が1日進みます。

旅行代金(2名1室利用 大人お一人様) 早期申込割引代金適用期間: 2026年8月31日(月)まで (単位:円)

客室タイプ	旅行代金								
	A 横浜～横浜		B 横浜～パペーテ		C ケアンズ～横浜		D パペーテ～横浜		
	早割代金	通常代金	早割代金	通常代金	早割代金	通常代金	早割代金	通常代金	
MITSUI OCEANスイート	11,178,000	12,420,000	6,379,000	7,017,000	8,510,000	9,361,000	5,359,000	5,895,000	
シグネチャースイート	9,812,000	10,902,000	5,600,000	6,160,000	7,471,000	8,219,000	4,704,000	5,175,000	
ラグジュアリースイート	A	8,818,000	9,798,000	5,033,000	5,537,000	6,714,000	7,386,000	4,228,000	4,651,000
	B	7,866,000	8,740,000	4,489,000	4,938,000	5,989,000	6,588,000	3,771,000	4,149,000
ベントハウススパスイート	6,210,000	6,900,000	3,544,000	3,899,000	4,728,000	5,201,000	2,977,000	3,275,000	
ベントハウススイート	5,962,000	6,624,000	3,404,000	3,745,000	4,540,000	4,994,000	2,859,000	3,145,000	
ベランダスイート	A	4,180,000	4,646,000	2,386,000	2,625,000	3,183,000	3,502,000	2,005,000	2,206,000
	B	4,080,000	4,554,000	2,329,000	2,562,000	3,107,000	3,418,000	1,957,000	2,153,000
	C	3,980,000	4,462,000	2,273,000	2,501,000	3,031,000	3,335,000	1,908,000	2,099,000
	D	3,880,000	4,324,000	2,215,000	2,437,000	2,955,000	3,251,000	1,861,000	2,048,000
	E	3,780,000	4,232,000	2,158,000	2,374,000	2,878,000	3,166,000	1,813,000	1,995,000
	F	3,680,000	4,094,000	2,100,000	2,310,000	2,802,000	3,083,000	1,764,000	1,941,000
オーシャンビュースイート	2,980,000	3,312,000	1,701,000	1,872,000	2,270,000	2,497,000	1,430,000	1,573,000	

早期申込割引 ●すべての客室タイプが対象となります。 ●他の割引との併用が可能です。 ●子供代金、1名1室利用代金、3名1室利用代金については、早割代金から規定の料率を乗じた金額となります。 ●早期申込期間中のご予約時に客室の確保ができていない場合が対象です。期間終了後のご予約変更(氏名/乗下船日/客室タイプなど)は割引対象外です。

シングル利用特典 ●ベランダスイートC・Dの客室をお一人様でご利用の場合、シングル割増率を通常150%のところ、120%に特別優待いたします。 ※客室数には限りがあります。定員に達し次第、本特典の受付を終了いたしますので、あらかじめご了承ください。

共通のご案内 ●子供代金については裏表紙をご覧ください。 ●1室3名ご利用については別途お問い合わせください。 ●客室をお一人様でご利用の場合には、オーシャンビュースイート・ベランダスイートA・B・E・Fは150%、ベントハウススイートは180%、ベントハウススパスイート・ラグジュアリースイート・シグネチャースイート・MITSUI OCEANスイートは200%の割増代金となります。相部屋は承っておりません。 ※区間コースも客室数には限りがあります。定員に達し次第、受付を終了いたします。あらかじめご了承ください。 ※A・Bコースはご旅行代金とは別に国際観光旅客税がかかります(2026年6月30日までにご旅行契約が成立した場合は1,000円、2026年7月1日以降に成立した場合は3,000円)。

●燃油価格の高騰に伴い、燃料費用の一部をお客様にご負担いただく場合がございます。燃油サーチャージの改定指標となる燃料価格は、2026年9月～10月の1バレルあたりの平均原油価格に同期間の米ドル為替レートの平均値を掛け合わせた価格を適用いたします。燃油サーチャージの金額は2026年11月にご案内いたします。設定金額は下表の通りです(お一人様1泊あたり)。 ※ MITSUI OCEAN FUJII は環境に配慮した燃料を使用しています。

燃油価格(1バレルあたり)	15,000円以上16,000円未満	16,000円以上17,000円未満	17,000円以上18,000円未満	18,000円以上19,000円未満	19,000円以上20,000円未満
燃油サーチャージ(お一人様1泊あたり)	1,000円	2,000円	3,000円	4,000円	5,000円

※以降、燃油価格+1,000円を超える毎に燃油サーチャージの金額が1泊あたり1,000円ずつ増加いたします。 ※燃油サーチャージを理由としてクルーズキャンセルをする場合、ご旅行代金に対するキャンセル料が発生します。ただし燃油サーチャージに対するキャンセル料金は発生いたしません。

麗らかな潮風と花々に包まれて
春の情景を愛でる船旅

菜の花と桜が舞う春の海
彩り豊かな寄港地に心躍る



ハウステンボス ※花の見頃は例年と異なる場合がございます。

C-9728



高知城 ※花の見頃は例年と異なる場合がございます。

春の九州と世界遺産 濟州島クルーズ

A [横浜発博多着] 2027年3月21日(日)～3月27日(土) 7日間
B [名古屋発博多着] 2027年3月22日(月)～3月27日(土) 6日間

スケジュール

日程	区間	寄港地	入港	出港
3/21(日)	A	横浜		17:00
3/22(月)	B	名古屋	9:00	17:00
3/23(火)		航海日	—	—
3/24(水)		指宿 ツアー 通船	8:00	18:00
3/25(木)		佐世保 ツアー	8:00	18:00
3/26(金)		濟州島 ツアー	8:00	18:00
3/27(土)		博多	9:00	

- 食事回数: **A**朝6回、昼5回、夕6回 **B**朝5回、昼4回、夕5回
- 最少催行人員:190名
- クルーズ終了時にパスポートの残存有効期間が6カ月以上必要となります。
- 韓国の電子入国許可(K-ETA)の取得が必要です(日本国籍の場合)。
- 渡航条件は2026年5月1日現在となります。
- 【指宿】では通船により上陸の予定です。天候によっては上陸できない場合もありますので、ご了承ください。
- ※ご旅行代金とは別に国際観光旅客税がかかります(2026年6月30日までにご旅行契約が成立した場合は1,000円、2026年7月1日以降に成立した場合は3,000円)。

旅行代金(2名1室利用 大人お一人様) (単位:円)

客室タイプ	A 横浜～博多	B 名古屋～博多
MITSUI OCEANスイート	1,411,000	1,170,000
シグネチャースイート	1,239,000	1,027,000
ラグジュアリースイート	A	1,113,000
	B	993,000
ベントハウスバスサイト	784,000	650,000
ベントハウススイート	753,000	624,000
ペランダスイート	A	554,000
	B	544,000
	C	533,000
	D	523,000
	E	512,000
	F	502,000
オーシャンビュースイート	423,000	351,000

- 子供代金については裏表紙をご覧ください。
- 1室3名ご利用については別途お問い合わせください。
- 客室をお一人様でご利用の場合には、オーシャンビュースイート・ペランダスイートは150%、ベントハウスバスサイトは180%、ベントハウススイート・ラグジュアリースイート・シグネチャースイート・MITSUI OCEANスイートは200%の割増代金となります。相部屋は承っておりません。



花咲く池田湖、砂むしの熱 彩り豊かな指宿

天然砂むし温泉と「薩摩富士」と称される開聞岳が象徴。池田湖を彩る四季の花々に心癒される南国の温泉地です。



池田湖と開聞岳

※池田湖では年によって植栽の内容が変わります。

博多発/神戸着

春の四国と世界遺産 濟州島クルーズ

[博多発神戸着] 2027年3月27日(土)～4月1日(木) 6日間

スケジュール

日程	寄港地	入港	出港
3/27(土)	博多		17:00
3/28(日)	濟州島 ツアー	8:00	20:00
3/29(月)	航海日	—	—
3/30(火)	高知 ツアー	8:00	17:00
3/31(水)	小松島 ツアー	8:00	17:00
4/1(木)	神戸	9:00	

- 食事回数:朝5回、昼4回、夕5回
- 最少催行人員:190名
- クルーズ終了時にパスポートの残存有効期間が6カ月以上必要となります。
- 韓国の電子入国許可(K-ETA)の取得が必要です(日本国籍の場合)。
- 渡航条件は2026年5月1日現在となります。
- ※ご旅行代金とは別に国際観光旅客税がかかります(2026年6月30日までにご旅行契約が成立した場合は1,000円、2026年7月1日以降に成立した場合は3,000円)。

旅行代金(2名1室利用 大人お一人様) (単位:円)

客室タイプ	旅行代金	
MITSUI OCEANスイート	1,170,000	
シグネチャースイート	1,027,000	
ラグジュアリースイート	A	923,000
	B	824,000
ベントハウスバスサイト	650,000	
ベントハウススイート	624,000	
ペランダスイート	A	460,000
	B	451,000
	C	442,000
	D	434,000
	E	425,000
	F	416,000
オーシャンビュースイート	351,000	

- 子供代金については裏表紙をご覧ください。
- 1室3名ご利用については別途お問い合わせください。
- 客室をお一人様でご利用の場合には、オーシャンビュースイート・ペランダスイートは150%、ベントハウスバスサイトは180%、ベントハウススイート・ラグジュアリースイート・シグネチャースイート・MITSUI OCEANスイートは200%の割増代金となります。相部屋は承っておりません。



火山が育む神秘の自然 美食と絶景の濟州島

韓国最高峰の漢拏山や世界遺産の城山日出峰を抱く火山島。碧い海、黒い石垣、四季の花々が彩る韓国の楽園です。



城山日出峰

※花の見頃は例年と異なる場合がございます。

春に彩られた瀬戸内と釜山
色彩豊かな寄港地を愉しむ



松山城 ※花の見頃は例年と異なる場合がございます。

潮風が運ぶ暖かな春の香り
釜山・九州・紀州をめぐる船旅



高千穂峡 真名井の滝

神戸発着 春の瀬戸内海と韓国クルーズ

[神戸発着] 2027年4月1日(木)～4月5日(月) 5日間

スケジュール

日程	寄港地	入港	出港
4/1(木)	神戸		17:00
4/2(金)	松山 ツアー	8:00	17:00
4/3(土)	釜山 ツアー	11:30	20:00
4/4(日)	航海日	—	—
4/5(月)	神戸	9:00	

- 食事回数:朝4回、昼3回、夕4回
- 最少催行人員:190名
- クルーズ終了時にパスポートの残存有効期間が6カ月以上必要となります。
- 韓国の電子入国許可(K-ETA)の取得が必要です(日本国籍の場合)。
- 渡航条件は2026年5月1日現在となります。
- ※ご旅行代金とは別に国際観光旅客税がかかります(2026年6月30日までにご旅行契約が成立した場合は1,000円、2026年7月1日以降に成立した場合は3,000円)。

旅行代金(2名1室利用 大人お一人様) (単位:円)

客室タイプ	旅行代金
MITSUI OCEANスイート	1,177,000
シグネチャースイート	1,033,000
ラグジュアリースイート	A 928,000 B 828,000
ベントハウススパスイート	654,000
ベントハウススイート	627,000
	A 462,000 B 453,000 C 444,000 D 436,000
ペランダスイート	E 427,000 F 418,000
オーシャンビュースイート	353,000

- 子供代金については裏表紙をご覧ください。
- 1室3名ご利用については別途お問い合わせください。
- 客室をお一人様でご利用の場合には、オーシャンビュースイート・ペランダスイートは150%、ベントハウススイートは180%、ベントハウススパスイート・ラグジュアリースイート・シグネチャースイート・MITSUI OCEANスイートは200%の割増代金となります。相部屋は承っておりません。



潮風と花びらに包まれる 心躍る春の釜山

4月前半は街に桜が咲く韓国最大の港町。海を見渡す絶景スポットや活気ある市場、ご当地グルメなどを五感で楽しめます。



龍頭山公園の釜山タワー
※花の見頃は例年と異なる場合がございます。

神戸発／横浜着

春の瀬戸内海・紀州・韓国クルーズ

[神戸発横浜着] 2027年4月5日(月)～4月11日(日) 7日間

スケジュール

日程	寄港地	入港	出港
4/5(月)	神戸		17:00
4/6(火)	航海日	—	—
4/7(水)	釜山 ツアー	8:00	16:00
4/8(木)	細島 ツアー	11:00	18:30
4/9(金)	航海日	—	—
4/10(土)	新宮 ツアー	8:00	16:00
4/11(日)	横浜	9:00	

- 食事回数:朝6回、昼5回、夕6回
- 最少催行人員:190名
- クルーズ終了時にパスポートの残存有効期間が6カ月以上必要となります。
- 韓国の電子入国許可(K-ETA)の取得が必要です(日本国籍の場合)。
- 渡航条件は2026年5月1日現在となります。
- ※ご旅行代金とは別に国際観光旅客税がかかります(2026年6月30日までにご旅行契約が成立した場合は1,000円、2026年7月1日以降に成立した場合は3,000円)。

旅行代金(2名1室利用 大人お一人様) (単位:円)

客室タイプ	旅行代金
MITSUI OCEANスイート	1,400,000
シグネチャースイート	1,229,000
ラグジュアリースイート	A 1,104,000 B 985,000
ベントハウススパスイート	778,000
ベントハウススイート	747,000
	A 550,000 B 539,000 C 529,000 D 519,000
ペランダスイート	E 508,000 F 498,000
オーシャンビュースイート	420,000

- 子供代金については裏表紙をご覧ください。
- 1室3名ご利用については別途お問い合わせください。
- 客室をお一人様でご利用の場合には、オーシャンビュースイート・ペランダスイートは150%、ベントハウススイートは180%、ベントハウススパスイート・ラグジュアリースイート・シグネチャースイート・MITSUI OCEANスイートは200%の割増代金となります。相部屋は承っておりません。



世界遺産の玄関口 神話が息づく街 新宮

海から聖域へ。千年の祈りが宿る「熊野速玉大社」が迎える、新宮でしか味わえない静謐な時間をご堪能ください。



熊野速玉大社

聖地伊勢と絶景の富士山
春風と新緑が彩る、大人の歴史旅



日本平夢テラスと富士山

船で航く、春の日本
各地の豊かな彩りを訪ね、のんびり心満たす旅



五稜郭タワーから見る桜 ※花の見頃は例年と異なる場合がございます。

春の瀬戸内海と駿河湾・韓国クルーズ

[横浜発着] 2027年4月11日(日)~4月18日(日) 8日間

スケジュール

日程	寄港地	入港	出港
4/11(日)	横浜		17:00
4/12(月)	鳥羽 通船 ツアー	8:00	17:00
4/13(火)	航海日	—	—
4/14(水)	広島 ツアー	8:00	17:00
4/15(木)	釜山 ツアー	11:00	17:00
4/16(金)	航海日	—	—
4/17(土)	清水 ツアー	9:00	17:00
4/18(日)	横浜	9:00	

- 食事回数:朝7回、昼6回、夕7回
- 最少催行人員:190名
- クルーズ終了時にパスポートの残存有効期間が6カ月以上必要となります。
- 韓国の電子入国許可(K-ETA)の取得が必要です(日本国籍の場合)。
- 渡航条件は2026年5月1日現在となります。
- 【鳥羽】では通船により上陸の予定です。天候によっては上陸できない場合もありますので、ご了承ください。
- ※ご旅行代金とは別に国際観光旅客税がかかります(2026年6月30日までにご旅行契約が成立した場合は1,000円、2026年7月1日以降に成立した場合は3,000円)。

旅行代金(2名1室利用 大人お一人様) (単位:円)

客室タイプ	旅行代金
MITSUI OCEANスイート	1,834,000
シグネチャースイート	1,610,000
ラグジュアリースイート	A 1,447,000 B 1,291,000
ペントハウススパスイート	1,019,000
ペントハウススイート	978,000
	A 720,000 B 706,000 C 693,000 D 679,000 E 666,000 F 652,000
ペランダスイート	
オーシャンビュースイート	550,000

- 子供代金については裏表紙をご覧ください。
- 1室3名ご利用については別途お問い合わせください。
- 客室をお一人様でご利用の場合には、オーシャンビュースイート・ペランダスイートは150%、ペントハウススイートは180%、ペントハウススパスイート・ラグジュアリースイート・シグネチャースイート・MITSUI OCEANスイートは200%の割増代金となります。相部屋は承っておりません。



お伊勢参りと青い海 祈りと癒しの鳥羽

鳥羽水族館やミキモト真珠島など見どころが満載。お伊勢参りとあわせて、豊かな海が育む文化と旬の味覚を堪能できます。



伊勢神宮 内宮 正宮

春の日本一周クルーズ

[横浜発着] 2027年4月18日(日)~4月30日(金) 13日間

スケジュール

日程	寄港地	入港	出港
4/18(日)	横浜		17:00
4/19(月)	航海日	—	—
4/20(火)	航海日	—	—
4/21(水)	佐世保 ツアー	8:00	18:00
4/22(木)	釜山 ツアー	7:00	16:00
4/23(金)	鳥取 ツアー	10:00	18:00
4/24(土)	輪島	10:00	18:00
4/25(日)	佐渡島(両津) 通船	8:00	17:00
4/26(月)	男鹿 ツアー	7:00	16:00
4/27(火)	岩内 ツアー	9:00	17:00
4/28(水)	函館 ツアー	10:00	19:00
4/29(木)	航海日	—	—
4/30(金)	横浜	9:00	

- 食事回数:朝12回、昼11回、夕12回
- 最少催行人員:190名
- クルーズ終了時にパスポートの残存有効期間が6カ月以上必要となります。
- 韓国の電子入国許可(K-ETA)の取得が必要です(日本国籍の場合)。
- 渡航条件は2026年5月1日現在となります。
- 【佐渡島】では通船により上陸の予定です。天候によっては上陸できない場合もありますので、ご了承ください。
- ※ご旅行代金とは別に国際観光旅客税がかかります(2026年6月30日までにご旅行契約が成立した場合は1,000円、2026年7月1日以降に成立した場合は3,000円)。

旅行代金(2名1室利用 大人お一人様) (単位:円)

客室タイプ	旅行代金
MITSUI OCEANスイート	2,989,000
シグネチャースイート	2,624,000
ラグジュアリースイート	A 2,358,000 B 2,103,000
ペントハウススパスイート	1,661,000
ペントハウススイート	1,594,000
	A 1,173,000 B 1,151,000 C 1,129,000 D 1,107,000 E 1,085,000 F 1,063,000
ペランダスイート	
オーシャンビュースイート	897,000

- 子供代金については裏表紙をご覧ください。
- 1室3名ご利用については別途お問い合わせください。
- 客室をお一人様でご利用の場合には、オーシャンビュースイート・ペランダスイートは150%、ペントハウススイートは180%、ペントハウススパスイート・ラグジュアリースイート・シグネチャースイート・MITSUI OCEANスイートは200%の割増代金となります。相部屋は承っておりません。



ずっと続いてきたご縁 ふたたび輪島へ

にっぽん丸から続く大切なご縁。変わらぬ温もりと復興への祈りを乗せて、震災後、初めての寄港を果たします。



白米千牧田



日本で約140年の歴史を誇る客船会社の、歴代総料理長たちが受け継いできた味を楽しめるメインダイニングです。朝食は和食のセットメニュー、昼食は日替わりのメニュー、夕食は和食会席料理/本格フレンチをご提供。心落ち着く和の味わい、気持ち華やぐ洋の一皿をどうぞ。

※昼食はご提供のない日もございます。



三國清三シェフ
監修メニューを洋上で
5日以上のクルーズで三六
スイートにご宿泊の方には、北斎 FINE DININGで
三國シェフ監修のプリフィッ
クスメニューを、クルーズ中
1回追加料金なしでご提供。
三國シェフ初の船上レスト
ランをご体験ください。



三國シェフ監修のアミューズブー
シュ、前菜、スープ、サラダ、メイン
ディッシュ、デザート、プティフル
など、季節の食材を活かしたメ
ニューを提供します。その日の気分
に合わせて選べるようメニューのバ
リエーションも豊富。何度足を運ん
でも、美味しい発見が待っています。

[事前予約可能/別料金]



寿司おまかせコース
握り寿司を中心としたお寿司のコース
※ご予約は船上で承ります。詳しくは船上でご案内いたします。
※お寿司はご提供のない日もございます。

美しいオーシャンビューが広がる開
放的な空間で、朝・昼・夕ともに世界
各国の料理をご提供するビュッフェ
レストラン。訪れるたび、新しい食と
の出会いがあります。天気のいい
日に屋外のテラス席で食事をする
のも、船旅ならではの醍醐味です。

[寿司おまかせコースは要予約/別料金]

プールサイドレストラン 湖畔

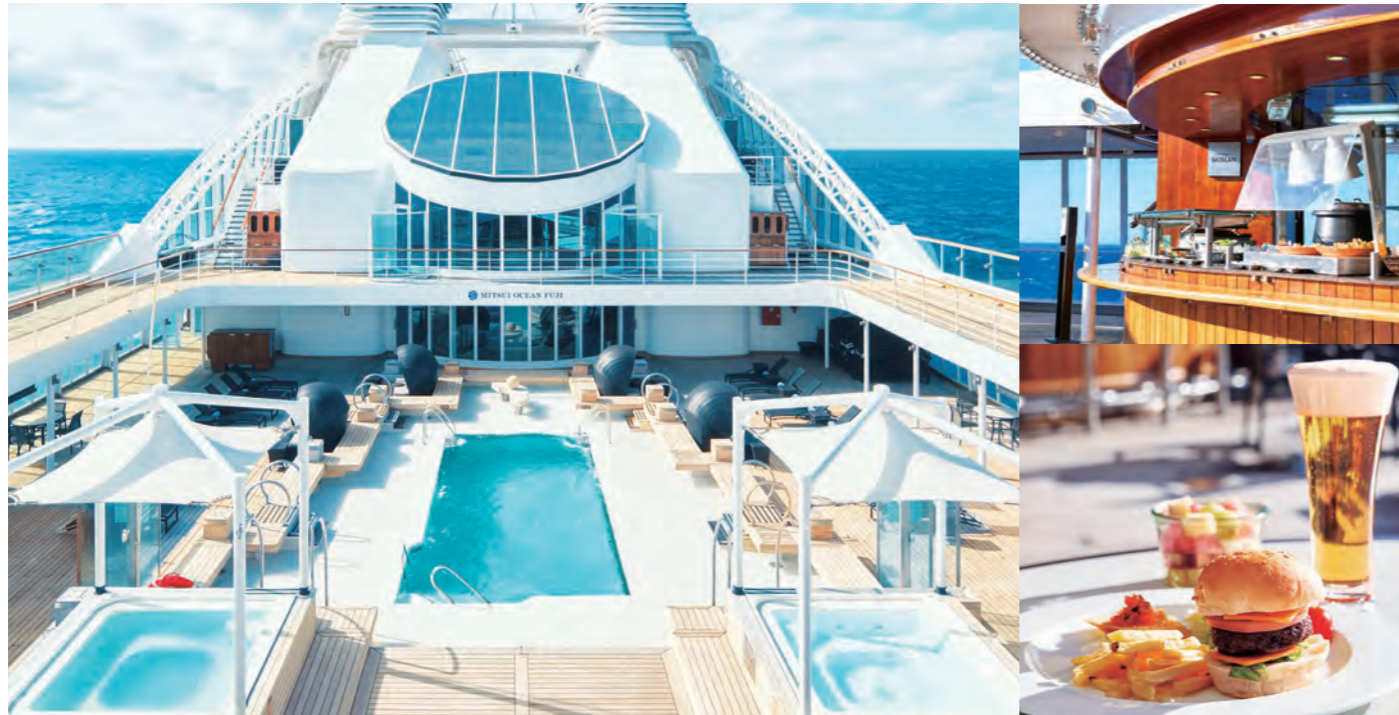

船内空間の中でも、ひときわ目を引くシンボリックなプール。泳ぎを楽しむのはもちろん、眺めているだけでもリゾート感を味わえるエリアには、ハンバーガー、ピザ、ビール、各種カクテルなどをご用意した屋外レストラン&バーがございます。青空の下で、心地よい風を感じるひととき。どうぞピクニック気分でお立ち寄りください。

※天候によりオープンしない日もございます。

提供サービス
MITSUI OCEAN スクエア

オーシャンカフェ: 憩いのひとときをゲストサービス: 相談ごとはこちらへ
ツアーデスク: 寄港地の情報集めに
フューチャークルーズデスク: 次の旅を計画
図書コーナー: 船旅にまつわる本も



バリスタが淹れるコーヒーや一口サイズのパン、スイーツが嬉しいカフェラウンジ。乗船中、何度でもふらりと立ち寄りたくなる場所です。ソファでゆったりと読書をしたり、ツアーデスクで寄港地観光ツアーについて相談をしたりと、思い思いのひとときをお過ごしいただけます。

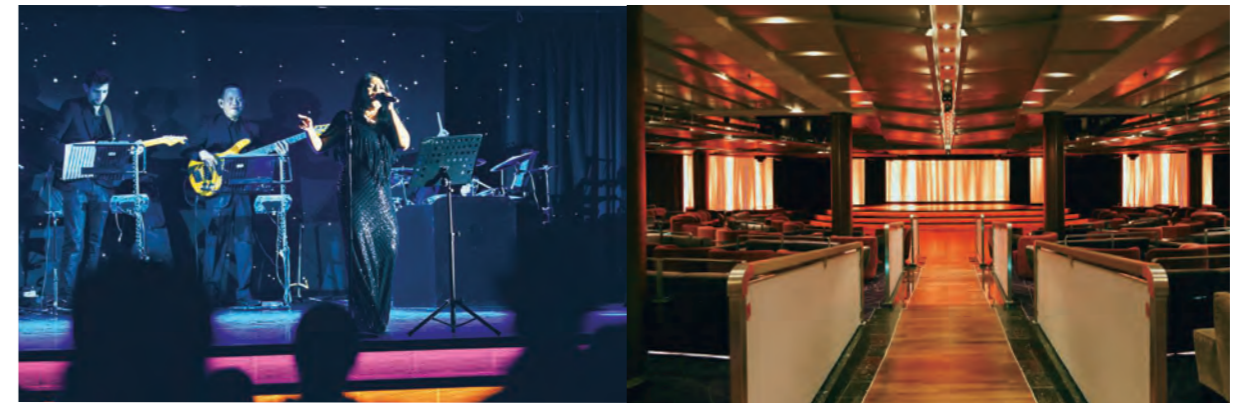

オーシャンステージ

昼夜さまざまなイベントやショーが行われる、三井オーシャンフジのメインステージ。ダンスショーやコンサート、落語など、本格的なパフォーマンスを目の前でご体感ください。



オーシヤンクラブ&バー

昼夜問わず開催される多彩なイベントに参加する、豊富なジャパニーズジンやウイスキーに酔う、そんな過ごし方ができるラウンジスタイルのバーです。



オブザーベーションバー サンロック 36

ここにしかない特別なカクテルを、ピアノの生演奏を聞きながらお楽しみいただけるバー。葛飾北斎の名作「富嶽三十六景」よりその名を冠しております。

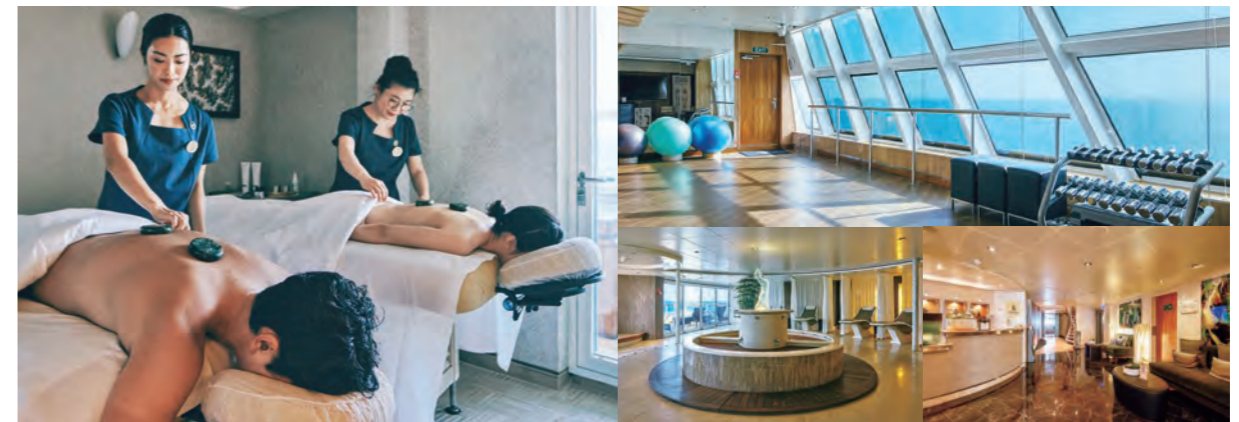

スパ&ウェルネス木霊

マッサージ、フェイシャル、トリートメントなど、心も体も健やかに、深く癒される時間をお過ごしいただけます。

提供サービス [一部メニューは要予約/別料金]
ハーモニーラウンジ: 温熱ベッドやサウナでリラックス
トリートメントルーム: オイルマッサージなど各種ご用意
サロン: ヘアセットやメイクでドレスアップ
モーションスタジオ: ヨガやピラティスなどでエクササイズ
フィットネスセンター: トレーニングマシンで有酸素運動



ゆったりした広さの最上位グレードの客室は、心身ともにリラックスへと導きます。広々としたダイニングエリアと屋外ベランダ、ガラス張りのサンルームにビューバスもございます。

- 82.4㎡/デッキ7 [ベランダ 16.8㎡]
- 全客室共通アメニティ
 - ジェットバス
 - ウェットバー付パントリー(冷蔵庫、炭酸水、ソフトドリンク、ビール、アルコールミニボトルセレクションとスナック、ティーセット、グラス類、飲料水など)
 - 傘 ●体重計 ●双眼鏡



三六(サンロク)スイートにご滞在のお客様には、プレミアムなサービスが含まれます。

パトラーサービス

- ・優先乗下船とお出迎えのご挨拶
 - ・お手荷物の運搬お手伝い
 - ・お荷物の荷ほどきと荷造りのお手伝い
 - ・靴磨き
 - ・寄港地観光ツアーや、有料のお食事、スパのお手配
 - ・ダイニングルームのお食事をお部屋にお届け
 - ・ウェルカムシャンパンとウェルカムスイーツのご用意
- その他個別のリクエストにお応えいたしますので、お申し付けください。

その他特典

- ・ランドリーサービス ※一部別料金が必要なメニューがございます。
- ・お一人様につき4端末の無料/無制限Wi-Fiインターネットサービス
- ・ピローメニュー
- ・「ザ・レストラン 富士」内の専用エリアでのお食事
- ・「北斎 FINE DINING」のご利用 (5日以上のクルーズ中1室につき1回) ※一部別料金が必要なメニューがございます。
- ・特別なアメニティとしてDECORTÉ (コスメドコレテ)をご用意



船首に面した大きな窓と屋外ベランダが特徴のプレミアムな客室。随一の客室面積を誇ります。

- 87.0㎡/デッキ7 [ベランダ 55.7㎡]
- 全客室共通アメニティ ●ジェットバス
 - ウェットバー付パントリー(冷蔵庫、炭酸水、ソフトドリンク、ビール、アルコールミニボトルセレクションとスナック、ティーセット、グラス類、飲料水など)
 - 傘 ●体重計 ●双眼鏡



「スパ&ウェルネス木霊」に直結しており、客室内にはフィットネスアメニティもございます。

- 48.8~49.4㎡/デッキ10 [ベランダ 15.6~18.2㎡]
- 全客室共通アメニティ
 - スパ&ウェルネス木霊に直結 ●ハーモニーラウンジのご利用(無料) ●7,500円分×2回分のサービス割引(お好きなスパメニューにご利用ください) ●ヨガ・クラスへのご招待(2名様ペア) ●お部屋でご使用いただけるテクノジム・フィットネスケース(ヨガマット、パワー&ループバンド、ローラー、モビリティボール)およびトレーニング用ビデオ
 - ミニバー(冷蔵庫、炭酸水、ソフトドリンク、ビール、アルコールミニボトルセレクションとスナック、ティーセット、グラス類、飲料水など)
 - 傘 ●体重計 ●双眼鏡



三六
スイート
シグネチャー
スイート



気品が漂う全5室の客室。

- 55.7~87.0㎡/デッキ6~8 [ベランダ 8.8~36.1㎡]
- 全客室共通アメニティ ●ジェットバス
 - ウェットバー付パントリー(冷蔵庫、炭酸水、ソフトドリンク、ビール、アルコールミニボトルセレクションとスナック、ティーセット、グラス類、飲料水など)
 - 傘 ●体重計 ●双眼鏡



三六
スイート
ペント
ハウス
スパ
スイート



デッキ9・10の上層階にあり、エレガントながらご自宅のようにくつろげる空間です。

- 39.7~54.8㎡/デッキ6・9・10 [ベランダ 8.0~14.0㎡]
- 全客室共通アメニティ ●ジェットバス
 - ミニバー(冷蔵庫、炭酸水、ソフトドリンク、ビール、アルコールミニボトルセレクションとスナック、ティーセット、グラス類、飲料水など)
 - 傘 ●体重計 ●双眼鏡



三六
スイート
ラグジュアリー
スイート「A・B」
三六
スイート
ペント
ハウス
スイート

多数を占めるベランダ付きの客室。移りゆく絶景をお楽しみいただけます。

- 24.4㎡~30.2㎡/デッキ5~10 [ベランダ 3.1~6.2㎡]
- 全客室共通アメニティ
 - ミニバー(冷蔵庫、炭酸水、ソフトドリンク、ビール、ティーセット、グラス類、飲料水など)
 - ウェルカムスパークリングワインとウェルカムスイーツ



リビングとベッドが仕切れるスイートタイプで、快適にお過ごしいただけます。

- 25.3~29.4㎡/デッキ4 ※ベランダはございません。
- 全客室共通アメニティ ●ミニバー(冷蔵庫、炭酸水、ソフトドリンク、ビール、ティーセット、グラス類、飲料水など) ●ウェルカムスパークリングワインとウェルカムスイーツ



オー
シ
ヤ
ン
ビ
ュ
ー
ス
イ
ー
ト

全客室の基本仕様

- ・24時間ルームサービス
- ・充実のアメニティ&備品、設備
- ・全室が、オーシャンビュー、スイートルーム
- ・ゆったりした客室スペース(24.4㎡以上※ベランダ除く)
- ・ウォークインクローゼットあり
- ・バスタブ、シャワーブース、ツインボウル洗面台あり
- ※車いす対応客室はバスタブなし
- ・約9割の客室にベランダ付き

- 全客室共通アメニティ一覧
- タオル類(バスタオル・フェイスタオル・ハンドタオル)、バスローブ、ボディタオル、ボディソープ、ハンドソープ、シャンプー、コンディショナー、歯ブラシセット、カミソリ、シェービングフォーム、コットン・綿棒、ヘアブラシ、シャワーキャップ、拡大鏡、スリッパ、靴べら、洋服ブラシ、エアアフレッシュナー、トートバッグ、セーフティボックス、デッキブランケット、ドライヤー、時計 ※パジャマ類のご用意はございません。

※客室はバスタイレ付きです。ただし、635以外の車いす対応客室はロールインシャワー付のみとなります。 ※船体構造により一部の客室では眺望が遮られます。 ※船内施設・客室の名称や設備サービスの内容は、変更になる場合があります。 ※客室(ベランダを含む)は全面禁煙です。喫煙は指定されたエリアでお願いします。火災予防と喫煙マナーにご協力をお願いします。 ※画像はすべてイメージです。

多彩な寄港地の魅力を存分にお楽しみいただけるよう、大きく分けて2つのタイプのツアーをご用意しております(別料金)。

各地の見どころを訪ねる
定番ツアー

Standard

世界遺産や話題の観光地、地元の特産品など、その土地を訪れたからこそ「見たい・触れたい・味わいたい」と思える体験を押さえたツアーを、各寄港地でご用意しております。なお、スケジュールに「ツアー」の表示がある港では、半日の定番ツアーを追加料金なしでご用意しています。



厳島神社



サムギョプサル



如斯亭



長串山公園

心に残る体験をする
プレミアムツアー

Premium

伝統芸能の貸切公演や、専門ガイドと巡るより深い体験型ツアーなど、三井オーシャンクルーズならではの特別なプログラムをご用意しております。

※寄港地によっては設定のない場合がございます。



石見神楽



高知のフラフ染め



下関のふぐ刺し



佐賀の伊万里焼

※ツアーの詳細は、ご出発の5~6週間前にご案内いたします。※各地の状況に合わせてツアーを設定しております。※食事・宿泊を伴うツアーにご参加された場合でも、クルーズ代金の一部返金はございません。※最少催行人数に満たないツアーはキャンセルとなる場合があります。※画像はすべてイメージです。

あなたらしく旅する自由行動 Individual

寄港地観光ツアーにご参加されないお客様の旅もサポートします。ぜひご相談ください。



ツアーデスク [デッキ7]

船内ツアーデスクでは、乗船後のツアーのご予約や自由行動に関するご相談を承っております。※自由行動中の各種手配の代行は行っておりません。



松山市内

自由観光ツアー

繁華街や温泉街、テーマパークなど、送迎のみバスをご利用いただき、現地では自由にお過ごしいただける気軽なツアーもご用意しております。※寄港地によっては設定のない場合がございます。



メインステージ「オーシャンステージ」では、専属の歌手やダンサーが繰り広げる上質なプロダクションショーが行われます。心揺さぶる音楽とダンス、美しい衣装、忘れられない音楽に彩られる45分間のショーは、数々の受賞歴があり船上のショーを多数制作してきたベリンダ・キング社によるプロデュースでお届けします。



※上演されるショーは、クルーズ毎に異なります。

ベリンダ・キング社のエンターテイメントショー



上質なクラシックコンサート

日本のクラシック界だけでなく、世界的にも活躍している演奏者や声楽家、オペラ歌手が出演します。出演者による歌声教室やクラシック講座なども企画し、洋上で音楽の奥深い世界に触れる時間をご用意しています。



船上で日本の伝統芸能体感

日本の伝統芸能や伝統楽器の世界において、国内外で高い評価を受ける奏者、そして歌舞伎の世界でも活躍する実力派によるコンサートを開催します。さらに、演じ手から直接学ぶ体験型プログラムもご用意。五感で味わう日本文化が、心に残る船上のひとつときを演出します。



各寄港地の風土や歴史と結びついたテーマで、日本を再発見する講座を開催します。三井オーシャンクルーズならではの特別なプログラムです。

〈講座例〉
・日本の器講座：有田焼や備前、萩といった名窯に加え、その寄港地ならではの焼き物の魅力をご紹介します。

※開催されるプログラムは、クルーズ毎に異なります。

寄港地にちなんだ船旅プログラム

MITSUMI OCEAN CRUISES

三井オーシャンクルーズは、「三井オーシャンフジ」と2026年9月就航の「三井オーシャンサクラ」からなるクルーズブランドです。約140年の歴史と想いを受け継ぎ、日本の美しい船旅を提供していきます。

姉妹船「三井オーシャンサクラ」のご紹介

三井オーシャンサクラは、2026年9月より日本籍船として運航を開始いたします。

全長200m未満、総トン数約32,000tのコンパクトな船体を活かし、日本各地の港を発着港とする短期から中期のクルーズを中心に、多彩な旅程をご用意しております。沖縄や北海道の離島をはじめ、市街地から徒歩圏内に位置する港など、日本ならではの魅力あふれる寄港地を巡る予定です。

また、気軽にお楽しみいただけるワンナイトクルーズや、お祭り・花火・音楽・食をテーマにした特別なクルーズも販売いたします。客室は三井オーシャンフジと同様、全室オーシャンビューのスイート仕様。約9割の客室にペランダを備え、海を身近に感じながら、思い思いの時間をお過ごしいただけるくつろぎの空間をご用意しています。

三井オーシャンフジ、三井オーシャンサクラの両船ともに、皆さまの大切なひとときをより豊かに彩るため、心を込めたおもてなしをお届けいたします。



MITSUMI OCEAN SAKURA

SHIP DATA	
全長	198.19m 客室 229室
全幅	25.60m 定員 458名
総トン数	32,477t

大切な方に、感謝と感動を贈る

船上アニバーサリー

クルーズで迎えるお誕生日や記念日を、心に残るひとときに。船内では、皆様の特別な記念日のためのアニバーサリーケーキ(別料金)をご用意しています。ご希望の際は、ご乗船前にお申込みの旅行会社または三井オーシャンクルーズクルーズデスクまでお知らせください。

※スケジュールの関係で記念日当日にお祝いできない場合がございますので、あらかじめご了承ください。また、記念日が下船日にあたる場合は前日などにお祝いをさせていただきます。



Webサイト・SNS



【商船三井の株主優待制度】

商船三井の株主優待制度をご利用いただくと、三井オーシャンクルーズが運航するクルーズに割引でご乗船いただけます。

対象株主様：毎年3月31日現在および9月30日現在で100株以上をご所有の株主様を対象といたします。株主優待制度の詳細は、商船三井ホームページをご覧ください。

乗船後のご精算について ご乗船後、クレジットカードの事前登録を承ります。ご登録いただくと、下船時に一括精算が可能となります。ご利用いただけるクレジットカード VISA、Mastercard、American Express、Diners Club、JCB

Q&A

Q 子どもも乗船できますか？

三井オーシャンフジでは、特に定められたクルーズを除き、生後6ヶ月以上(乗船時基準)の乳幼児のお子様から、ご乗船をお受けしております。「ザ・レストラン富士」では夕食時に限り、お子様向けのメニューをご用意しています。お子様も大人の方と同じメニューをお召し上がりいただけますので、お好みに応じてご注文ください。お子様用のハイチェアやクッションもご用意しています。ご乗船後にクルーへお申し付けください(数量限定/事前予約不可)。

Q 車いすで乗船できますか？

ご乗船いただけます。車いす対応の客室もございますので、クルーズデスクまたはお申し込みの旅行会社までお問い合わせください。また、車いすに乗ったままで、通船(テンドーボートまたは現地通船等)に乗船することはできません。

Q 特別食の対応はできますか？

減塩・ノンオイル・アレルギー対応メニューをご希望のお客様は、クルーズデスクまたはお申し込みの旅行会社までお問い合わせください。また特別食には限りがございます。※ご申告の内容により対応できない場合がございます。※提供する料理は完全な食物アレルギー対応メニューではございません。※食物アレルギー特別食を安全に提供するため、嗜好(好き嫌い)には対応していません。

Q 陸上と連絡は取れますか？

船内では無料の無制限Wi-Fiインターネットサービスをご利用いただけます。船内には大きなワークデスクと電源を備えたビジネスセンターもあり、緊急のお仕事が入ってしまった場合の対応や、ワーケーションの場としてご利用いただけます。

Q 船酔いが心配です

三井オーシャンフジは、横揺れを防止する装置(フィン・スタビライザー)を装備しておりますが、ご心配な方は、船酔いに備えてご自身に合った酔い止め薬をご持参ください。

Q 船内で体調が悪くなったら

船内のメディカルセンターには、医師および看護師が常勤しています。ただし日本の健康保険制度の対象外ですのでご注意ください。※酸素濃縮器などの医療器具を持ち込む場合は、ご予約時にお問い合わせください。



【注意事項】

- 三井オーシャンフジの航海は、すべて国際クルーズです。お客様都合による途中乗下船はできません。
- 旅行代金は各港の港湾諸税を含みます。
- 旅行代金とは別に日本の国際観光旅客税が必要となります。
- 「旅行代金のお支払い」は裏表紙の旅行条件内のご案内をご確認ください。
- 会員特典の運賃割引、クルーズご優待券(商船三井株主様へご案内している優待券)はご利用いただけます。クルーズクーポン券は券面記載内容に準じます。
- 会員特典の運賃割引、クルーズご優待券は、その他割引との併用はできません(ただし、一部のクルーズクーポン券との併用は可能です)。また、会員特典の運賃割引とクルーズご優待券の併用はできません。
- 燃油価格の高騰に伴い、燃料費用の一部をお客様にご負担いただく場合がございます。
- ※三井オーシャンフジは環境に配慮した燃料を使用しています。
- ※燃油サーチャージを理由としたクルーズキャンセルをする場合、旅行代金に対するキャンセル料が発生します。ただし燃油サーチャージに対するキャンセル料金は発生いたしません。
- 記載されたスケジュール・寄港地・出入港時刻・航路は、感染症の拡大防止、気象・海象条件、最少催行人員未達、その他の事情(発着地や寄港地の受入状況等)により、変更される場合がございます。あらかじめご了承ください。
- 一部の寄港地につきましては通船での上陸となり、気象・海象などの条件により、上陸できない場合がございます。また、海象状況によりましては通船での乗下船に際し、足元が不安定になり危険を伴う場合がございますので、お体の不自由な方は寄港地への上陸をお断りさせていただく場合もございます。なお、通船を使つての上陸地では、車いすでのテンドーボート、現地の船へのご乗船はできません。
- 掲載のクルーズは、特に記載のない限り添乗員は同行いたしません。船内では船のクルーがお世話いたします。
- 途中乗下船の区間プランでは、お荷物別送サービスがご利用いただけない場合があります。あらかじめご了承ください。
- 旅行条件につきましては、裏表紙の「旅行条件」をご参照ください。
- 船内のメディカルセンターには、外部の医師が常駐しています。必要に応じてお客様の個人情報(健康情報を含む)を医療提供者に共有する場合がございます。
- 健康アンケートをご提出いただく場合がございます。
- 本パンフレット中に掲載の画像は全てイメージです。寄港地の画像には寄港地観光ツアー・自由行動で訪問可能な場所も含まれております。
- 本パンフレットは、2026年5月1日現在の情報です。

